

OKUL NET LİSTESİ (LGS sıralı)

										KATILIMLAR																				
İL		İLÇE		OKUL				SINAV ADI				OKUL	İLÇE	İL	GENEL															
SAMSUN		ALAÇAM		GÖKÇEBOĞAZ ORTAOKULU				8. SINIF LGS 2.UYGULAMA				23	188	188	8134															
Sıra	Ö.No	İsim	Sınıf	Sözel (TÜR)			Sözel (TAR)			Sözel (DİN)			Sözel (İNG)			Sayısal (MAT)			Sayısal (FEN)											
				Türkçe			Tarih			Din K.ve A.B.			İngilizce			Matematik			Fen			Toplam			LGS	Dereceler				
				D	Y	N	D	Y	N	D	Y	N	D	Y	N	D	Y	N	D	Y	N	D	Y	N	Puanı	Snf	Okul	İlçe	İl	Genel
Genel Ortalama				12	6	10,27	5	4	3,97	7	2	6,16	5	3	4,12	8	6	6,08	11	7	8,59	49	28	39,19	323,120					
Okul Ortalaması				10	9	6,88	4	6	2,03	6	4	4,88	4	5	2,36	6	9	2,45	7	10	3,91	37	42	22,51	267,470					
1	90	MU AL	8B	16	3	15,00	6	4	4,67	10	0	10,00	10	0	10,00	11	2	10,33	11	7	8,67	64	16	58,67	381,373	1	1	29	29	2254 % 28
2	65	ME E ER	8A	14	4	12,67	4	6	2,00	10	0	10,00	7	3	6,00	9	3	8,00	11	5	9,33	55	21	48,00	352,838	1	2	41	41	3074 % 38
3	74	GÜ KE	8B	15	4	13,67	7	1	6,67	10	0	10,00	7	2	6,33	5	5	3,33	13	5	11,33	57	17	51,33	351,688	2	3	42	42	3111 % 38
4	51	CA YI	8A	14	2	13,33	7	2	6,33	10	0	10,00	1	1	0,67	8	4	6,67	9	4	7,67	49	13	44,67	342,246	2	4	49	49	3399 % 42
5	66	YA UY	8A	16	3	15,00	6	4	4,67	10	0	10,00	7	3	6,00	4	3	3,00	9	7	6,67	52	20	45,34	333,498	3	5	51	51	3664 % 45
6	73	EF ÇE	8A	14	4	12,67	6	3	5,00	7	3	6,00	2	2	1,33	9	8	6,33	9	11	5,33	47	31	36,66	320,329	4	6	65	65	4092 % 50
7	81	İL A AY	8B	13	6	11,00	5	4	3,67	9	1	8,67	8	2	7,33	6	3	5,00	7	9	4,00	48	25	39,67	313,847	3	7	68	68	4284 % 53
8	58	ED NA YI	8A	8	2	7,33	3	4	1,67	7	2	6,33	7	1	6,67	5	3	4,00	7	4	5,67	37	16	31,67	291,916	5	8	80	80	4975 % 61
9	100	SA DE	8A	9	9	6,00	2	6	0,00	10	0	10,00	6	2	5,33	4	3	3,00	6	7	3,67	37	27	28,00	275,770	6	9	95	95	5493 % 68
10	67	Nİ KA	8A	10	9	7,00	1	9	-2,00	5	5	3,33	4	5	2,33	3	2	2,33	8	6	6,00	31	36	18,99	265,694	7	10	105	105	5817 % 72
11	84	ME KÖ	8B	9	7	6,67	5	5	3,33	8	2	7,33	0	5	-1,67	1	5	-0,67	8	6	6,00	31	30	20,99	260,800	4	11	113	113	5977 % 73
12	62	GÖ YI	8A	8	12	4,00	4	6	2,00	5	5	3,33	4	6	2,00	8	12	4,00	7	12	3,00	36	53	18,33	255,829	8	12	120	120	6126 % 75
13	71	SE BÜ	8B	13	7	10,67	1	9	-2,00	4	6	2,00	4	6	2,00	6	14	1,33	6	14	1,33	34	56	15,33	255,035	5	13	122	122	6157 % 76
14	6	CE AZ	8B	10	9	7,00	4	6	2,00	7	3	6,00	2	8	-0,67	7	13	2,67	4	16	-1,33	34	55	15,67	245,885	6	14	136	136	6454 % 79
15	69	RI KE	8A	7	8	4,33	6	4	4,67	3	6	1,00	1	9	-2,00	4	9	1,00	5	9	2,00	26	45	11,00	233,657	9	15	144	144	6804 % 84
16	68	PE ÇE	8B	5	15	0,00	1	9	-2,00	5	5	3,33	2	8	-0,67	7	13	2,67	9	11	5,33	29	61	8,66	231,300	7	16	146	146	6873 % 84
17	49	BI SAA İ	8B	5	15	0,00	3	7	0,67	4	6	2,00	3	7	0,67	6	14	1,33	9	11	5,33	30	60	10,00	229,351	8	17	148	148	6927 % 85
18	85	YU ÖZ	8B	11	9	8,00	4	6	2,00	3	7	0,67	4	6	2,00	2	18	-4,00	5	15	0,00	29	61	8,67	218,681	9	18	160	160	7223 % 89
19	43	AL ERE NN TAŞ	8B	8	12	4,00	4	6	2,00	3	7	0,67	1	9	-2,00	5	15	0,00	4	16	-1,33	25	65	3,34	209,471	10	19	167	167	7453 % 92
20	61	EMİ U AK	8B	9	11	5,33	2	8	-0,67	2	8	-0,67	3	7	0,67	3	17	-2,67	5	15	0,00	24	66	1,99	204,828	11	20	174	174	7576 % 93
21	47	AY KO	8B	1	19	-5,33	4	6	2,00	2	8	-0,67	7	3	6,00	5	15	0,00	8	12	4,00	27	63	6,00	201,703	12	21	178	178	7648 % 94
22	77	Yİ T KUŞ	8B	5	15	0,00	4	6	2,00	3	7	0,67	1	9	-2,00	5	15	0,00	4	16	-1,33	22	68	-0,66	193,041	13	22	183	183	7828 % 96
23	72	SE ÖZ EN	8B	5	15	0,00	1	9	-2,00	4	5	2,33	1	9	-2,00	4	16	-1,33	4	16	-1,33	19	70	-4,33	182,977	14	23	187	187	7958 % 98

NET ORTALAMALARINA GÖRE KIYASLAMA

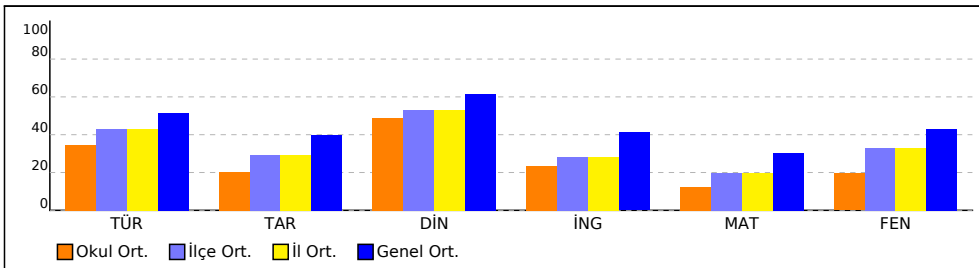

PUAN ORT. GÖRE KIYAS

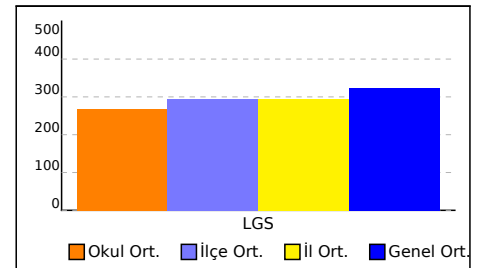

OKUL NET LİSTESİ (LGS sıralı)

										KATILIMLAR																							
İL		İLÇE		OKUL			SINAV ADI			OKUL	İLÇE	İL	GENEL																				
SAMSUN		ALAÇAM		GÖKÇEBOĞAZ ORTAOKULU			8. SINIF LGS 2.UYGULAMA			23	188	188	8134																				
Sıra	Ö.No	İsim	Sınıf	Sözel (TÜR)			Sözel (TAR)			Sözel (DİN)			Sözel (İNG)			Sayısal (MAT)			Sayısal (FEN)														
				Türkçe			Tarih			Din K.ve A.B.			İngilizce			Matematik			Fen			Toplam			LGS			Dereceler					
				D	Y	N	D	Y	N	D	Y	N	D	Y	N	D	Y	N	D	Y	N	D	Y	N	D	Y	N	Puanı	Snf	Okul	İlçe	İl	Genel
Genel Ortalama				12	6	10,27	5	4	3,97	7	2	6,16	5	3	4,12	8	6	6,08	11	7	8,59	49	28	39,19	323,120								
Okul Ortalaması				10	9	6,88	4	6	2,03	6	4	4,88	4	5	2,36	6	9	2,45	7	10	3,91	37	42	22,51	267,470								

NET ORTALAMASINA GÖRE ŞUBE KARŞILAŞTIRMA

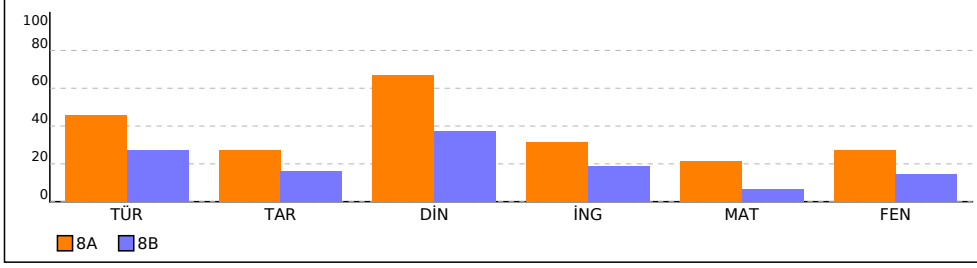

PUANA GÖRE ŞUBE KIYAS

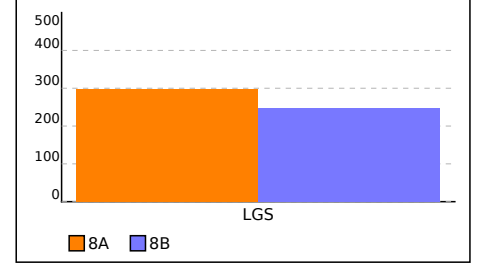

8A SINIFI NET LİSTESİ (LGS sıralı)

										KATILIMLAR																						
İL		İLÇE		OKUL			SINAV ADI			OKUL	İLÇE	İL	GENEL																			
SAMSUN		ALAÇAM		GÖKÇEBOĞAZ ORTAOKULU			8. SINIF LGS 2.UYGULAMA			23	188	188	8134																			
Sıra	Ö.No	İsim	Sınıf	Sözel (TÜR)			Sözel (TAR)			Sözel (DİN)			Sözel (İNG)			Sayısal (MAT)			Sayısal (FEN)													
				Türkçe			Tarih			Din K.ve A.B.			İngilizce			Matematik			Fen			Toplam	LGS	Dereceler								
				D	Y	N	D	Y	N	D	Y	N	D	Y	N	D	Y	N	D	Y	N	D	Y	N	Puanı	Snf	Okul	İlçe	İl	Genel		
Genel Ortalama				12	6	10,27	5	4	3,97	7	2	6,16	5	3	4,12	8	6	6,08	11	7	8,59	49	28	39,19	323,120							
Okul Ortalaması				10	9	6,88	4	6	2,03	6	4	4,88	4	5	2,36	6	9	2,45	7	10	3,91	37	42	22,51	267,470							
SINIF: 8A																																
1	65	ME E ER	8A	14	4	12,67	4	6	2,00	10	0	10,00	7	3	6,00	9	3	8,00	11	5	9,33	55	21	48,00	352,838	1	2	41	41	3074	% 38	
2	51	CA YI	8A	14	2	13,33	7	2	6,33	10	0	10,00	1	1	0,67	8	4	6,67	9	4	7,67	49	13	44,67	342,246	2	4	49	49	3399	% 42	
3	66	YA UY	8A	16	3	15,00	6	4	4,67	10	0	10,00	7	3	6,00	4	3	3,00	9	7	6,67	52	20	45,34	333,498	3	5	51	51	3664	% 45	
4	73	EF ÇE	8A	14	4	12,67	6	3	5,00	7	3	6,00	2	2	1,33	9	8	6,33	9	11	5,33	47	31	36,66	320,329	4	6	65	65	4092	% 50	
5	58	ED NA YI	8A	8	2	7,33	3	4	1,67	7	2	6,33	7	1	6,67	5	3	4,00	7	4	5,67	37	16	31,67	291,916	5	8	80	80	4975	% 61	
6	100	SA DE	8A	9	9	6,00	2	6	0,00	10	0	10,00	6	2	5,33	4	3	3,00	6	7	3,67	37	27	28,00	275,770	6	9	95	95	5493	% 68	
7	67	Nİ KA	8A	10	9	7,00	1	9	-2,00	5	5	3,33	4	5	2,33	3	2	2,33	8	6	6,00	31	36	18,99	265,694	7	10	105	105	5817	% 72	
8	62	GÖ Yİ	8A	8	12	4,00	4	6	2,00	5	5	3,33	4	6	2,00	8	12	4,00	7	12	3,00	36	53	18,33	255,829	8	12	120	120	6126	% 75	
9	69	RI KE	8A	7	8	4,33	6	4	4,67	3	6	1,00	1	9	-2,00	4	9	1,00	5	9	2,00	26	45	11,00	233,657	9	15	144	144	6804	% 84	

NET ORTALAMALARINA GÖRE KIYASLAMA

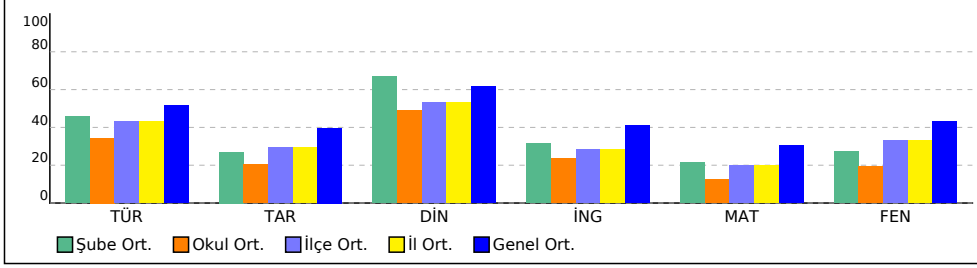

PUAN ORT. GÖRE KIYAS

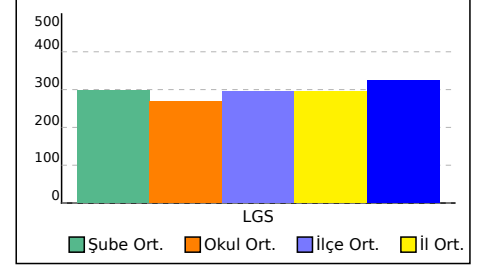

8B SINIFI NET LİSTESİ (LGS sıralı)

										KATILIMLAR																					
İL		İLÇE		OKUL				SINAV ADI				OKUL	İLÇE	İL	GENEL																
SAMSUN		ALAÇAM		GÖKÇEBOĞAZ ORTAOKULU				8. SINIF LGS 2.UYGULAMA				23	188	188	8134																
Sıra	Ö.No	İsim	Sınıf	Sözel (TÜR)			Sözel (TAR)			Sözel (DİN)			Sözel (İNG)			Sayısal (MAT)			Sayısal (FEN)												
				Türkçe			Tarih			Din K.ve A.B.			İngilizce			Matematik			Fen			Toplam			LGS			Dereceler			
				D	Y	N	D	Y	N	D	Y	N	D	Y	N	D	Y	N	D	Y	N	D	Y	N	D	Y	N	Puanı	Snf	Okul	İlçe
Genel Ortalama				12	6	10,27	5	4	3,97	7	2	6,16	5	3	4,12	8	6	6,08	11	7	8,59	49	28	39,19	323,120						
Okul Ortalaması				10	9	6,88	4	6	2,03	6	4	4,88	4	5	2,36	6	9	2,45	7	10	3,91	37	42	22,51	267,470						
SINIF: 8B																															
1	90	MU AL	8B	16	3	15,00	6	4	4,67	10	0	10,00	10	0	10,00	11	2	10,33	11	7	8,67	64	16	58,67	381,373	1	1	29	29	2254	% 28
2	74	GÜ KE	8B	15	4	13,67	7	1	6,67	10	0	10,00	7	2	6,33	5	5	3,33	13	5	11,33	57	17	51,33	351,688	2	3	42	42	3111	% 38
3	81	İL A AY	8B	13	6	11,00	5	4	3,67	9	1	8,67	8	2	7,33	6	3	5,00	7	9	4,00	48	25	39,67	313,847	3	7	68	68	4284	% 53
4	84	ME KÖ	8B	9	7	6,67	5	5	3,33	8	2	7,33	0	5	-1,67	1	5	-0,67	8	6	6,00	31	30	20,99	260,800	4	11	113	113	5977	% 73
5	71	SE BÜ	8B	13	7	10,67	1	9	-2,00	4	6	2,00	4	6	2,00	6	14	1,33	6	14	1,33	34	56	15,33	255,035	5	13	122	122	6157	% 76
6	6	CE AZ	8B	10	9	7,00	4	6	2,00	7	3	6,00	2	8	-0,67	7	13	2,67	4	16	-1,33	34	55	15,67	245,885	6	14	136	136	6454	% 79
7	68	PE ÇE	8B	5	15	0,00	1	9	-2,00	5	5	3,33	2	8	-0,67	7	13	2,67	9	11	5,33	29	61	8,66	231,300	7	16	146	146	6873	% 84
8	49	Bİ SAA İ	8B	5	15	0,00	3	7	0,67	4	6	2,00	3	7	0,67	6	14	1,33	9	11	5,33	30	60	10,00	229,351	8	17	148	148	6927	% 85
9	85	YU ÖZ	8B	11	9	8,00	4	6	2,00	3	7	0,67	4	6	2,00	2	18	-4,00	5	15	0,00	29	61	8,67	218,681	9	18	160	160	7223	% 89
10	43	AL ERE NN TAŞ	8B	8	12	4,00	4	6	2,00	3	7	0,67	1	9	-2,00	5	15	0,00	4	16	-1,33	25	65	3,34	209,471	10	19	167	167	7453	% 92
11	61	EMİ U AK	8B	9	11	5,33	2	8	-0,67	2	8	-0,67	3	7	0,67	3	17	-2,67	5	15	0,00	24	66	1,99	204,828	11	20	174	174	7576	% 93
12	47	AY KO	8B	1	19	-5,33	4	6	2,00	2	8	-0,67	7	3	6,00	5	15	0,00	8	12	4,00	27	63	6,00	201,703	12	21	178	178	7648	% 94
13	77	Yİ T KUŞ	8B	5	15	0,00	4	6	2,00	3	7	0,67	1	9	-2,00	5	15	0,00	4	16	-1,33	22	68	-0,66	193,041	13	22	183	183	7828	% 96
14	72	SE ÖZ EN	8B	5	15	0,00	1	9	-2,00	4	5	2,33	1	9	-2,00	4	16	-1,33	4	16	-1,33	19	70	-4,33	182,977	14	23	187	187	7958	% 98

NET ORTALAMALARINA GÖRE KIYASLAMA

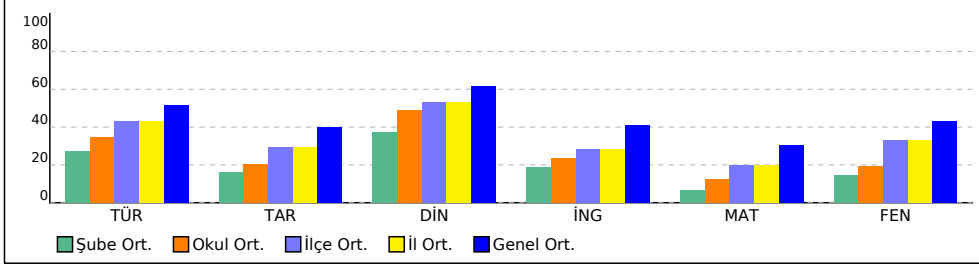

PUAN ORT. GÖRE KIYAS

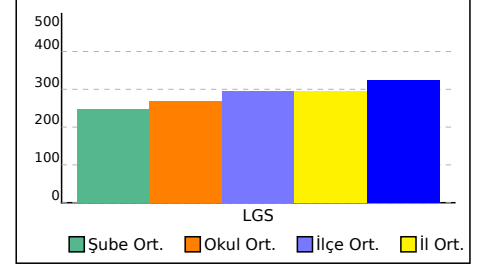

KURUM KARNESİ

İL	İLÇE	OKUL	SINAV
SAMSUN	ALAÇAM	GÖKÇEBOĞAZ ORTAOKULU	8. SINIF LGS 2.UYGULAMA

Okul (23)	Sözel (TÜR)	Sözel (TAR)	Sözel (DİN)	Sözel (İNG)	Sayısal (MAT)	Sayısal (FEN)	Toplam	LGS Puan
	Türkçe	Tarih	Din K.ve A.B.	İngilizce	Matematik	Fen		
	Net	Net	Net	Net	Net	Net		
	6,88	2,03	4,88	2,36	2,45	3,91	22,51	267,470
	▼	▼	▼	▼	▼	▼	▼	▼
İlçe (188)	8,62 (5)	2,92 (5)	5,30 (4)	2,82 (4)	3,93 (5)	6,59 (6)	30,18 (5)	294,840
İl (188)	8,62 (5)	2,92 (5)	5,30 (4)	2,82 (4)	3,93 (5)	6,59 (6)	30,18 (5)	294,840
Genel (8134)	10,27 (106)	3,97 (101)	6,16 (87)	4,12 (89)	6,08 (96)	8,59 (108)	39,19 (105)	323,120

Yukarıdaki tabloda okul satırında yazan değerler okulunuza ait ortalamalardır. Bu satırın altındaki oklar, okul ortalamasının genel ortalamaya göre durumunu gösterir. İlçe, il ve genel satırlarında ise; ilçenize, ilinize ve genele ait ortalama gösterilir.

ŞUBE ORTALAMALARI

8A (9)	Sözel (TÜR)	Sözel (TAR)	Sözel (DİN)	Sözel (İNG)	Sayısal (MAT)	Sayısal (FEN)	Toplam	LGS Puan
	Türkçe	Tarih	Din K.ve A.B.	İngilizce	Matematik	Fen		
	Net	Net	Net	Net	Net	Net		
	9,15	2,70	6,67	3,15	4,26	5,48	31,41	296,860
8B (14)	5,43	1,60	3,74	1,86	1,28	2,90	16,81	248,570

Yukarıdaki şube ortalamaları tablosunda şubelerinize ait ortalamalar okul ortalaması ile kıyaslanmıştır. Şube isimlerinin altında parantez içindeki değerler şube katılımıdır. Eğer şube ortalaması, okul ortalamasından daha iyiyse yeşil yazı rengiyle, kötüyse kırmızı yazı rengiyle gösterilir.

KATILIM RAPORU

	Sınava Katılan				
	Öğrenci	Sınıf	Okul	İlçe	İl
GÖKÇEBOĞAZ ORTAOKULU okulunda	23	2			
ALAÇAM ilçesinde	188	17	7		
SAMSUN ilinde	188	17	7	1	
Genelde	8134	574	124	59	28

DERECELER

Genelde sınava 124 okul katıldı, okulunuz [LGS] puanında 108. oldu
SAMSUN ilinde sınava 7 okul katıldı, okulunuz [LGS] puanında 5. oldu
ALAÇAM ilçesinde sınava 7 okul katıldı, okulunuz [LGS] puanında 5. oldu

NET ORTALAMALARINA GÖRE KIYASLAMA

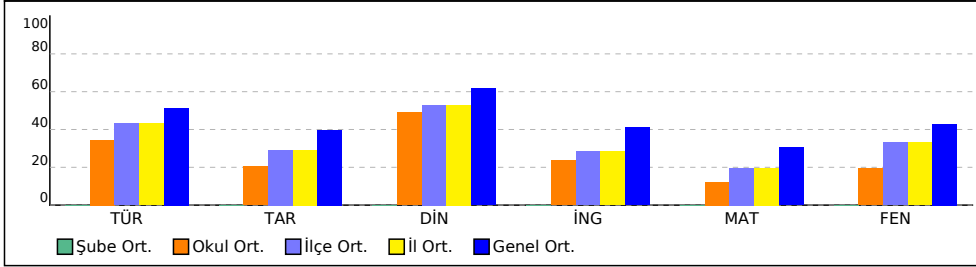

PUAN ORT. GÖRE KIYAS

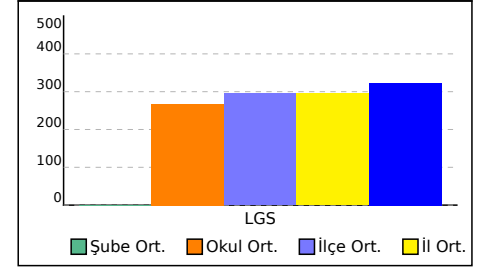

KURUM KARNESİ

İL	İLÇE	OKUL	SINAV
SAMSUN	ALAÇAM	GÖKÇEBOĞAZ ORTAOKULU	8. SINIF LGS 2.UYGULAMA

Bu sayfada kurumunuzdaki öğrencilere ait kazanım analizi verilmektedir. Her test başlığının yanında ilgili testle ilgili işlem yapmış öğrenci sayısı verilmektedir. Her kazanım için başarı durumu hesaplanırken bu öğrenci sayıları dikkate alınmıştır.

Sözel (TÜR)	Soru	D	Y	%
Türkçe				
[+] Bağlamdan yararlanarak bilmediği kelime ve kelime gruplarının anlamını tahmin eder.	2	1,22	0,61	61
[-] Yazdıklarında yabancı dillerden alınmış, dilimize henüz yerleşmemiş kelimelerin Türkçelerini kullanır.	1	0,43	0,52	43
[+] Okudukları ile ilgili çıkarımlarda bulunur.	2	1,04	0,83	52
[-] Metnin içeriğini yorumlar.	1	0,39	0,52	39
[+] Metninle ilgili soruları cevaplar.	3	1,70	1,13	57
[-] Metnin ana fikrini/ana duygusunu belirler.	1	0,39	0,57	39
[-] Yazılarında anlatım biçimlerini kullanır.	1	0,39	0,52	39
[-] Okuduklarında kullanılan düşünceyi geliştirme yollarını belirler.	1	0,39	0,52	39
[-] Metindeki yardımcı fikirleri belirler.	1	0,39	0,39	39
[+] Metinler arasında karşılaştırma yapar.	2	1,17	0,78	59
[+] Medya metinlerini analiz eder.	1	0,70	0,30	70
[-] Filimsilerin cümledeki işlevlerini kavrar.	3	1,48	1,22	49
[-] Yazdıklarını düzenler.	2	0,48	1,30	24

Sözel (DİN)	Soru	D	Y	%
Din K.ve A.B.				
[+] Kader ve kaza inancını ayet ve hadislerle açıklar.	3	1,91	1,04	64
[+] İnsanın ilmi, iradesi, sorumluluğu ile kader arasında ilişki kurar.	2	1,13	0,87	57
[+] Toplumda kader ve kaza ile ilgili yaygın olan yanlış anlayışları sorgular.	2	1,35	0,65	67
[+] Kaza ve kader ile ilgili kavramları analiz eder.	1	0,57	0,43	57
[+] Hz. Musa'nın (a.s.) hayatını ana hatlarıyla tanır.	1	0,65	0,30	65
[+] Ayet el-Kürsî'yi okur, anlamını söyler.	1	0,52	0,43	52

Sayısal (MAT)	Soru	D	Y	%
Matematik				
[-] Tam kare pozitif tam sayılarla bu sayıların karekökleri arasındaki ilişkiyi belirler.	1	0,22	0,57	22
[-] Tam kare olmayan kareköklü bir sayının hangi iki doğal sayı arasında olduğunu belirler.	2	0,78	0,74	39
[-] Kareköklü bir ifadeyi a kök b şeklinde yazar ve a kök b şeklindeki ifadeye katsayıyı kök içine alır.	1	0,39	0,52	39
[-] Kareköklü bir ifade ile çarpıldığında, sonucu bir doğal sayı yapan çarpanlara örnek verir.	1	0,39	0,52	39
[-] Kareköklü ifadelerde toplama ve çıkarma işlemlerini yapar.	1	0,30	0,26	30
[-] Kareköklü ifadelerde çarpma ve bölme işlemlerini yapar.	1	0,17	0,48	17
[-] Tam sayıların, tam sayı kuvvetlerini hesaplar.	3	0,87	1,52	29
[-] Üslü ifadelerle ilgili temel kuralları anlar, birbirine denk ifadeler oluşturur.	1	0,13	0,52	13
[-] Sayıların ondalık gösterimlerini 10'un tam sayı kuvvetlerini kullanarak çözümler.	1	0,35	0,57	35
[-] Verilen bir sayıyı 10'un farklı tam sayı kuvvetlerini kullanarak ifade eder.	1	0,13	0,52	13
[-] Çok büyük ve çok küçük sayıları bilimsel gösterimle ifade eder ve karşılaştırır.	1	0,35	0,48	35
[-] Verilen pozitif tam sayıların pozitif tam sayı çarpanlarını bulur, pozitif tam sayıların pozitif tam sayı çarpanlarını üslü ifadelerin çarpımı şeklinde yazar.	1	0,17	0,57	17
[-] Verilen iki doğal sayının aralarında asal olup olmadığını belirler.	1	0,22	0,48	22
[-] İki doğal sayının en büyük ortak bölenini (EBOB) ve en küçük ortak katını (EKOK) hesaplar, ilgili problemleri çözer.	4	1,04	1,48	26

Sözel (TAR)	Soru	D	Y	%
Tarih				
[-] Mustafa Kemal'in askerlik hayatı ile ilgili olayları ve olguları onun kişilik özellikleri ile ilişkilendirir.	1	0,30	0,70	30
[+] Avrupa'daki gelişmelerin yansımaları bağlamında Osmanlı Devleti'nin yirminci yüzyılın başlarındaki siyasi ve sosyal durumunu kavrar.	1	0,65	0,30	65
[-] Mustafa Kemal'in çocukluk ve öğrenim hayatından hareketle onun kişilik özelliklerinin oluşumu hakkında çıkarımlarda bulunur.	1	0,22	0,74	22
[-] Gençlik döneminde Mustafa Kemal'in fikir hayatını etkileyen önemli kişileri ve olayları kavrar.	1	0,26	0,74	26
[-] Birinci Dünya Savaşı'nın sebeplerini ve savaşın başlamasına yol açan gelişmeleri kavrar.	1	0,39	0,57	39
[-] Birinci Dünya Savaşı'nda Osmanlı Devleti'nin durumu hakkında çıkarımlarda bulunur.	2	0,74	1,22	37
[-] Kuvâ-yı Millîye'nin oluşum sürecini ve sonrasında meydana gelen gelişmeleri kavrar.	2	0,83	1,04	41
[+] Mondros Ateşkes Antlaşması'nın imzalanması ve uygulanması karşısında Osmanlı yönetiminin, Mustafa Kemal'in ve halkın tutumunu analiz eder.	1	0,52	0,35	52

Sözel (İNG)	Soru	D	Y	%
İngilizce				
[-] KAZANIM BELİRTİLMEMİŞ	10	4,00	4,91	40

Sayısal (FEN)	Soru	D	Y	%
Fen				
[-] İklim ve hava olayları arasındaki farkı açıklar.	2	0,52	1,04	26
[-] DNA'nın kendini nasıl eşlediğini ifade eder.	1	0,43	0,57	43
[-] Mevsimlerin oluşumuna yönelik tahminlerde bulunur.	5	1,87	2,48	37
[-] Akraba evliliklerinin genetik sonuçlarını tartışır.	1	0,35	0,57	35
[-] Tek karakter çaprazlamaları ile ilgili problemler çözerek sonuçlar hakkında yorum yapar.	3	0,91	1,52	30
[-] Nükleotid, gen, DNA ve kromozom kavramlarını açıklayarak bu kavramlar arasında ilişki kurar.	2	0,61	1,17	30
[-] Canlıların yaşadıkları çevreye uyumlarını gözlem yaparak açıklar.	3	1,48	1,35	49
[-] Örneklerden yola çıkarak modifikasyonu açıklar.	2	0,87	0,91	43
[-] Kalıtım ile ilgili kavramları tanımlar.	1	0,26	0,57	26



Başarı Belgesi

MU AL

2024-2025 eğitim-öğretim yılında yapılan
sınavda 8. sınıflar arasında, kurumunuzda
1. oldunuz.

Tebrik eder, hayatınız boyunca
başarılarınızın devamını dileriz.



GÖKÇEBOĞAZ ORTAOKULU - 8B

8. SINIF LGS 2.UYGULAMA



2



Başarı Belgesi

ME E ER

2024-2025 eğitim-öğretim yılında yapılan
sınavda 8. sınıflar arasında, kurumunuzda
2. oldunuz.

Tebrik eder, hayatınız boyunca
başarılarınızın devamını dileriz.



GÖKÇEBOĞAZ ORTAOKULU - 8A

8. SINIF LGS 2.UYGULAMA



3



Başarı Belgesi

GÜ KE

2024-2025 eğitim-öğretim yılında yapılan
sınavda 8. sınıflar arasında, kurumunuzda
3. oldunuz.

Tebrik eder, hayatınız boyunca
başarılarınızın devamını dileriz.



GÖKÇEBOĞAZ ORTAOKULU - 8B

8. SINIF LGS 2.UYGULAMA



SONUÇ BELGESİ

SAMSUN / ALAÇAM / GÖKÇEBOĞAZ ORTAOKULU

Öğrenci	Numara	Sınıf
CA YI	51	8A

Ders	Soru	Doğru	Yanlış	Net	Başarı %	Sınıf Ort.	Kurum Ort.	Genel Ort.
Türkçe	20	14	2	13,33	67	▲ 9,15	▲ 6,88	▲ 10,27
Tarih	10	7	2	6,33	63	▲ 2,70	▲ 2,03	▲ 3,97
Din K.ve A.B.	10	10	0	10,00	100	▲ 6,67	▲ 4,88	▲ 6,16
İngilizce	10	1	1	0,67	7	▼ 3,15	▼ 2,36	▼ 4,12
Matematik	20	8	4	6,67	33	▲ 4,26	▲ 2,45	▲ 6,08
Fen	20	9	4	7,67	38	▲ 5,48	▲ 3,91	▼ 8,59
Toplam:	90	49	13	44,67	50	▲ 31,41	▲ 22,52	▲ 39,19

Soru No	12345678901234567890
Sözel (TÜR)	B C bcABCADCBBCb D
Cevap Anh.	A BBCCDCABCADCBBCDADD
Sözel (TAR)	BDaAB dACD
Cevap Anh.	A BDBABDAACD
Sözel (DİN)	CACBDBCDDA
Cevap Anh.	A CACBDBCDDA
Sözel (İNG)	Ab
Cevap Anh.	A CDADCABDBB
Sayısal (MAT)	BCDD C ad CcdDB
Cevap Anh.	A BCDDACDBACAACDBDBCC
Sayısal (FEN)	BABCABA Ac abAD
Cevap Anh.	A DBABCABBBACADDCBCADD

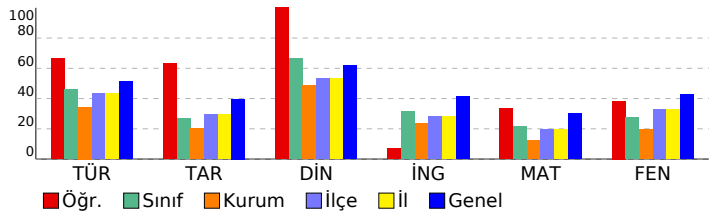

8. SINIF LGS 2.UYGULAMA

DERSLERE GÖRE ANALİZ

Sözel (TÜR)	S	D	Y	B%
Türkçe				
Bağlamdan yararlanarak bilmediği kelime ve kelime gruplarının anlamını tahmin eder.	2	1	0	50
Yazdıklarında yabancı dillerden alınmış, dilimize henüz yerleşmemiş kelimelerin Türkçelerini kullanır.	1	1	0	100
Okudukları ile ilgili çıkarımlarda bulunur.	2	1	0	50
Metnin içeriğini yorumlar.	1	0	1	0
Metninle ilgili soruları cevaplar.	3	3	0	100
Metnin ana fikrini/ana duygusunu belirler.	1	1	0	100
Yazılarında anlatım biçimlerini kullanır.	1	1	0	100
Okuduklarında kullanılan düşünceyi geliştirme yollarını belirler.	1	1	0	100
Metindeki yardımcı fikirleri belirler.	1	1	0	100
Metinler arasında karşılaştırma yapar.	2	2	0	100
Medya metinlerini analiz eder.	1	1	0	100
Filiillerin cümledeki işlevlerini kavrar.	3	1	1	33
Yazdıklarını düzenler.	2	1	0	50
Sözel (TAR)				
Tarih				
Mustafa Kemal'in askerlik hayatı ile ilgili olayları ve olguları onun kişilik özellikleri ile ilişkilendirir.	1	1	0	100
Avrupa'daki gelişmelerin yansımaları bağlamında Osmanlı Devleti'nin yirminci yüzyılın başlarındaki siyasi ve sosyal	1	1	0	100
Mustafa Kemal'in çocukluk ve öğrenim hayatından hareketle onun kişilik özelliklerinin oluşumu hakkında çıkarımlar	1	0	1	0
Gençlik döneminde Mustafa Kemal'in fikir hayatını etkileyen önemli kişileri ve olayları kavrar.	1	1	0	100
Birinci Dünya Savaşı'nın sebeplerini ve savaşın başlamasına yol açan gelişmeleri kavrar.	1	1	0	100
Birinci Dünya Savaşı'nda Osmanlı Devleti'nin durumu hakkında çıkarımlarda bulunur.	2	0	1	0
Kuvâ-yı Milliye'nin oluşum sürecini ve sonrasında meydana gelen gelişmeleri kavrar.	2	2	0	100
Mondros Ateşkes Antlaşması'nın imzalanması ve uygulanması karşısında Osmanlı yönetiminin, Mustafa Kemal'in ve	1	1	0	100
Sözel (DİN)				
Din K.ve A.B.				
Kader ve kaza inancını ayet ve hadislerle açıklar.	3	3	0	100
İnsanın ilmi, iradesi, sorumluluğu ile kader arasında ilişki kurar.	2	2	0	100
Toplumda kader ve kaza ile ilgili yaygın olan yanlış anlayışları sorgular.	2	2	0	100
Kaza ve kader ile ilgili kavramları analiz eder.	1	1	0	100
Hz. Musa'nın (a.s.) hayatını ana hatlarıyla tanıtır.	1	1	0	100
Ayet el-Kürsî'yi okur, anlamını söyler.	1	1	0	100
Sözel (İNG)				
İngilizce				
KAZANIM BELİRTİLMEMİŞ	10	1	1	10
Sayısal (MAT)				
Matematik				
Tam kare pozitif tam sayılarla bu sayıların karekökleri arasındaki ilişkiyi belirler.	1	1	0	100
Tam kare olmayan kareköklü bir sayının hangi iki doğal sayı arasında olduğunu belirler.	2	1	0	50
Kareköklü bir ifadeyi a kök b şeklinde yazar ve a kök b şeklindeki ifadede katsayıyı kök içine alır.	1	1	0	100
Kareköklü bir ifade ile çarpıldığında, sonucu bir doğal sayı yapan çarpanlara örnek verir.	1	1	0	100
Kareköklü ifadelerde toplama ve çıkarma işlemlerini yapar.	1	0	0	0
Kareköklü ifadelerde çarpma ve bölme işlemlerini yapar.	1	1	0	100
Tam sayıların, tam sayı kuvvetlerini hesaplar.	3	2	0	0
Üstü ifadelerle ilgili temel kuralları anlar, birbirine denk ifadeler oluşturur.	1	0	0	0
Sayıların ondalık gösterimlerini 10'un tam sayı kuvvetlerini kullanarak çözümler.	1	0	1	0
Verilen bir sayıyı 10'un farklı tam sayı kuvvetlerini kullanarak ifade eder.	1	0	0	0
Çok büyük ve çok küçük sayıları bilimsel gösterimle ifade eder ve karşılaştırır.	1	1	0	100
Verilen pozitif tam sayıların pozitif tam sayı çarpanlarını bulur, pozitif tam sayıların pozitif tam sayı çarpanlarını üslü	1	1	0	100
Verilen iki doğal sayının aralarında asal olup olmadığını belirler.	1	1	0	100
İki doğal sayının en büyük ortak bölenini (EBOB) ve en küçük ortak katını (EKOK) hesaplar, ilgili problemleri çözer.	4	1	0	25
Sayısal (FEN)				
Fen				
İklim ve hava olayları arasındaki farkı açıklar.	2	1	0	50
DNA'nın kendini nasıl eşlediğini ifade eder.	1	1	0	100
Mevsimlerin oluşumuna yönelik tahminlerde bulunur.	5	4	0	80
Akraba evliliklerinin genetik sonuçlarını tartışır.	1	1	0	100
Tek karakter çaprazlamaları ile ilgili problemler çözerek sonuçları hakkında yorum yapar.	3	1	1	33
Nükleotid, gen, DNA ve kromozom kavramlarını açıklayarak bu kavramlar arasında ilişki kurar.	2	1	1	50
Canlıların yaşadıkları çevreye uyumlarını gözlem yaparak açıklar.	3	0	1	0
Örneklerden yola çıkarak modifikasyonu açıklar.	2	0	1	0
Kalıtım ile ilgili kavramları tanımlar.	1	0	0	0

SONUÇ BELGESİ	8. SINIF LGS 2.UYGULAMA
SAMSUN / ALAÇAM / GÖKÇEBOĞAZ ORTAOKULU	DERSLERE GÖRE ANALİZ

Öğrenci	Numara	Sınıf
ED NA YI	58	8A

Ders	Soru	Doğru	Yanlış	Net	Başarı %	Sınıf Ort.	Kurum Ort.	Genel Ort.
Türkçe	20	8	2	7,33	37	▼ 9,15	▲ 6,88	▼ 10,27
Tarih	10	3	4	1,67	17	▼ 2,70	▼ 2,03	▼ 3,97
Din K.ve A.B.	10	7	2	6,33	63	▼ 6,67	▲ 4,88	▲ 6,16
İngilizce	10	7	1	6,67	67	▲ 3,15	▲ 2,36	▲ 4,12
Matematik	20	5	3	4,00	20	▼ 4,26	▲ 2,45	▼ 6,08
Fen	20	7	4	5,67	28	▲ 5,48	▲ 3,91	▼ 8,59
Toplam:	90	37	16	31,67	35	▲ 31,41	▲ 22,52	▼ 39,19

Soru No	12345678901234567890
Sözel (TÜR)	DaA BCBA D C c
Cevap Anh.	B DDADBCBACDACBACDCCBB
Sözel (TAR)	D AD bda d
Cevap Anh.	B DCAADBABDB
Sözel (DİN)	A DCBDBdAb
Cevap Anh.	B ADDCBDBCAC
Sözel (İNG)	BBDdA ADC
Cevap Anh.	B BDBACDADC
Sayısal (MAT)	d DC Ad D Da
Cevap Anh.	B CCBBDBDCAACABDCADDCCB
Sayısal (FEN)	CBCDD dA cBc c
Cevap Anh.	B DDACBCDDACABBBACBABB

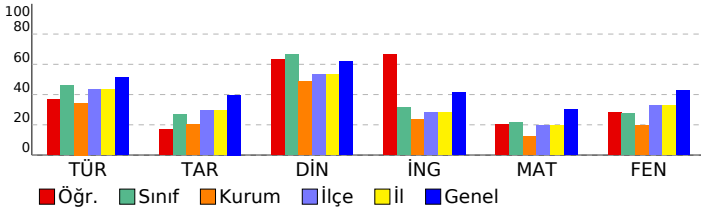

Sözel (TÜR)	S	D	Y	B%
Türkçe				
Bağlamdan yararlanarak bilmediği kelime ve kelime gruplarının anlamını tahmin eder.	2	0	0	0
Yazdıklarında yabancı dillerden alınmış, dilimize henüz yerleşmemiş kelimelerin Türkçelerini kullanır.	1	0	0	0
Okudukları ile ilgili çıkarımlarda bulunur.	2	1	0	50
Metnin içeriğini yorumlar.	1	0	0	0
Metninle ilgili soruları cevaplar.	3	0	0	0
Metnin ana fikrini/ana duygusunu belirler.	1	0	1	0
Yazılarında anlatım biçimlerini kullanır.	1	1	0	100
Okuduklarında kullanılan düşünceyi geliştirme yollarını belirler.	1	1	0	100
Metindeki yardımcı fikirleri belirler.	1	0	0	0
Metinler arasında karşılaştırma yapar.	2	2	0	100
Medya metinlerini analiz eder.	1	1	0	100
Filiillerin cümledeki işlevlerini kavrar.	3	2	0	67
Yazdıklarını düzenler.	2	1	1	50
Sözel (TAR)				
Tarih				
Mustafa Kemal'in askerlik hayatı ile ilgili olayları ve olguları onun kişilik özellikleri ile ilişkilendirir.	1	0	1	0
Avrupa'daki gelişmelerin yansımaları bağlamında Osmanlı Devleti'nin yirminci yüzyılın başlarındaki siyasi ve sosyal	1	0	1	0
Mustafa Kemal'in çocukluk ve öğrenim hayatından hareketle onun kişilik özelliklerinin oluşumu hakkında çıkarımlar	1	0	1	0
Gençlik döneminde Mustafa Kemal'in fikir hayatını etkileyen önemli kişileri ve olayları kavrar.	1	0	1	0
Birinci Dünya Savaşı'nın sebeplerini ve savaşın başlamasına yol açan gelişmeleri kavrar.	1	0	0	0
Birinci Dünya Savaşı'nda Osmanlı Devleti'nin durumu hakkında çıkarımlarda bulunur.	2	2	0	100
Kuvâ-yı Milliye'nin oluşum sürecini ve sonrasında meydana gelen gelişmeleri kavrar.	2	0	0	0
Mondros Ateşkes Antlaşması'nın imzalanması ve uygulanması karşısında Osmanlı yönetiminin, Mustafa Kemal'in ve	1	1	0	100
Sözel (DİN)				
Din K.ve A.B.				
Kader ve kaza inancını ayet ve hadislerle açıklar.	3	1	2	33
İnsanın ilmi, iradesi, sorumluluğu ile kader arasında ilişki kurar.	2	2	0	100
Toplumda kader ve kaza ile ilgili yaygın olan yanlış anlayışları sorgular.	2	2	0	100
Kaza ve kader ile ilgili kavramları analiz eder.	1	1	0	100
Hz. Musa'nın (a.s.) hayatını ana hatlarıyla tanıtır.	1	0	0	0
Ayet el-Kürsî'yi okur, anlamını söyler.	1	1	0	100
Sözel (İNG)				
İngilizce				
KAZANIM BELİRTİLMEMİŞ	10	7	1	70
Sayısal (MAT)				
Matematik				
Tam kare pozitif tam sayılarla bu sayıların karekökleri arasındaki ilişkiyi belirler.	1	0	0	0
Tam kare olmayan kareköklü bir sayının hangi iki doğal sayı arasında olduğunu belirler.	2	1	0	50
Kareköklü bir ifadeyi a kök b şeklinde yazar ve a kök b şeklindeki ifadede katsayıyı kök içine alır.	1	0	1	0
Kareköklü bir ifade ile çarpıldığında, sonucu bir doğal sayı yapan çarpanlara örnek verir.	1	1	0	100
Kareköklü ifadelerde toplama ve çıkarma işlemlerini yapar.	1	0	0	0
Kareköklü ifadelerde çarpma ve bölme işlemlerini yapar.	1	0	0	0
Tam sayıların, tam sayı kuvvetlerini hesaplar.	3	1	1	33
Üstü ifadelerle ilgili temel kuralları anlar, birbirine denk ifadeler oluşturur.	1	0	0	0
Sayıların ondalık gösterimlerini 10'un tam sayı kuvvetlerini kullanarak çözümler.	1	1	0	100
Verilen bir sayıyı 10'un farklı tam sayı kuvvetlerini kullanarak ifade eder.	1	0	0	0
Çok büyük ve çok küçük sayıları bilimsel gösterimle ifade eder ve karşılaştırır.	1	1	0	100
Verilen pozitif tam sayıların pozitif tam sayı çarpanlarını bulur, pozitif tam sayıların pozitif tam sayı çarpanlarını üslü	1	0	0	0
Verilen iki doğal sayının aralarında asal olup olmadığını belirler.	1	0	0	0
İki doğal sayının en büyük ortak bölenini (EBOB) ve en küçük ortak katını (EKOK) hesaplar, ilgili problemleri çözer.	4	0	1	0
Sayısal (FEN)				
Fen				
İklim ve hava olayları arasındaki farkı açıklar.	2	0	0	0
DNA'nın kendini nasıl eşlediğini ifade eder.	1	0	1	0
Mevsimlerin oluşumuna yönelik tahminlerde bulunur.	5	0	1	0
Akraba evliliklerinin genetik sonuçlarını tartışır.	1	0	1	0
Tek karakter çaprazlamaları ile ilgili problemler çözerek sonuçları hakkında yorum yapar.	3	3	0	100
Nükleotid, gen, DNA ve kromozom kavramlarını açıklayarak bu kavramlar arasında ilişki kurar.	2	0	1	0
Canlıların yaşadıkları çevreye uyumlarını gözlem yaparak açıklar.	3	2	0	67
Örneklere yol açarak modifikasyonu açıklar.	2	2	0	100
Kalıtım ile ilgili kavramları tanımlar.	1	0	0	0

SONUÇ BELGESİ

SAMSUN / ALAÇAM / GÖKÇEBOĞAZ ORTAOKULU

Öğrenci	Numara	Sınıf
EF ÇE	73	8A

Ders	Soru	Doğru	Yanlış	Net	Başarı %	Sınıf Ort.	Kurum Ort.	Genel Ort.
Türkçe	20	14	4	12,67	63	▲ 9,15	▲ 6,88	▲ 10,27
Tarih	10	6	3	5,00	50	▲ 2,70	▲ 2,03	▲ 3,97
Din K.ve A.B.	10	7	3	6,00	60	▼ 6,67	▲ 4,88	▼ 6,16
İngilizce	10	2	2	1,33	13	▼ 3,15	▼ 2,36	▼ 4,12
Matematik	20	9	8	6,33	32	▲ 4,26	▲ 2,45	▲ 6,08
Fen	20	9	11	5,33	27	▼ 5,48	▲ 3,91	▼ 8,59
Toplam:	90	47	31	36,67	41	▲ 31,41	▲ 22,52	▼ 39,19

Soru No	12345678901234567890
Sözel (TÜR)	BCCbCacbADCABCBD c
Cevap Anh.	A BCCDCABCADCABCBDADD
Sözel (TAR)	BDBbBDdAa
Cevap Anh.	A BDBABDAACD
Sözel (DİN)	CACcaBaDDA
Cevap Anh.	A CACBDBCDDA
Sözel (İNG)	CabD
Cevap Anh.	A CDADCABDBB
Sayısal (MAT)	BCaDA cBdaAdCcd B aC
Cevap Anh.	A BCDDACDBACAACDBDBBCC
Sayısal (FEN)	caABCaCaBaAdAdcadbcDb
Cevap Anh.	A DBABCABBBACADDCCBCADD

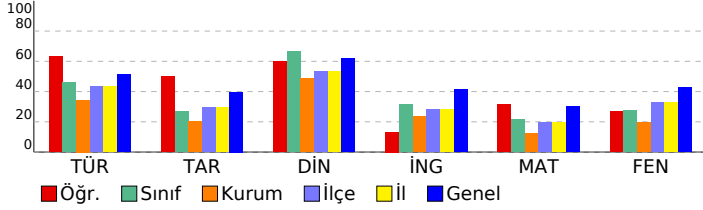

8. SINIF LGS 2.UYGULAMA

DERSLERE GÖRE ANALİZ

Sözel (TÜR)	S	D	Y	B%
Türkçe				
Bağlamdan yararlanarak bilmediği kelime ve kelime gruplarının anlamını tahmin eder.	2	2	0	100
Yazdıklarında yabancı dillerden alınmış, dilimize henüz yerleşmemiş kelimelerin Türkçelerini kullanır.	1	1	0	100
Okudukları ile ilgili çıkarımlarda bulunur.	2	2	0	100
Metnin içeriğini yorumlar.	1	0	1	0
Metnin ilgili sorularını cevaplar.	3	2	1	67
Metnin ana fikrini/ana duygusunu belirler.	1	1	0	100
Yazarında anlatım biçimlerini kullanır.	1	0	1	0
Okuduklarında kullanılan düşünceyi geliştirme yollarını belirler.	1	0	1	0
Metindeki yardımcı fikirleri belirler.	1	1	0	100
Metinler arasında karşılaştırma yapar.	2	2	0	100
Medya metinlerini analiz eder.	1	1	0	100
Filiillerin cümledeki işlevlerini kavrar.	3	2	0	67
Yazdıklarını düzenler.	2	0	1	0
Sözel (TAR)				
Tarih				
Mustafa Kemal'in askerlik hayatı ile ilgili olayları ve olguları onun kişilik özellikleri ile ilişkilendirir.	1	1	0	100
Avrupa'daki gelişmelerin yansımaları bağlamında Osmanlı Devleti'nin yirminci yüzyılın başlarındaki siyasi ve sosyal	1	1	0	100
Mustafa Kemal'in çocukluk ve öğrenim hayatından hareketle onun kişilik özelliklerinin oluşumu hakkında çıkarımlar	1	1	0	100
Gençlik döneminde Mustafa Kemal'in fikir hayatını etkileyen önemli kişileri ve olayları kavrar.	1	0	1	0
Birinci Dünya Savaşı'nın sebeplerini ve savaşın başlamasına yol açan gelişmeleri kavrar.	1	1	0	100
Birinci Dünya Savaşı'nda Osmanlı Devleti'nin durumu hakkında çıkarımlarda bulunur.	2	1	1	50
Kuvâ-yı Milliye'nin oluşum sürecini ve sonrasında meydana gelen gelişmeleri kavrar.	2	1	1	50
Mondros Ateşkes Antlaşması'nın imzalanması ve uygulanması karşısında Osmanlı yönetiminin, Mustafa Kemal'in ve	1	0	0	0
Sözel (DİN)				
Din K.ve A.B.				
Kader ve kaza inancını ayet ve hadislerle açıklar.	3	3	0	100
İnsanın ilmi, iradesi, sorumluluğu ile kader arasında ilişki kurar.	2	0	2	0
Toplumda kader ve kaza ile ilgili yaygın olan yanlış anlayışları sorgular.	2	2	0	100
Kaza ve kader ile ilgili kavramları analiz eder.	1	0	1	0
Hiz. Musa'nın (a.s.) hayatını ana hatlarıyla tanıtır.	1	1	0	100
Ayet el-Kürsî'yi okur, anlamını söyler.	1	1	0	100
Sözel (İNG)				
İngilizce				
KAZANIM BELİRTİLMEMİŞ	10	2	2	20
Sayısal (MAT)				
Matematik				
Tam kare pozitif tam sayılarla bu sayıların karekökleri arasındaki ilişkiyi belirler.	1	1	0	100
Tam kare olmayan kareköklü bir sayının hangi iki doğal sayı arasında olduğunu belirler.	2	1	1	50
Kareköklü bir ifadenin a kök b şeklinde yazılır ve a kök b şeklindeki ifadede katsayıyı kök içine alır.	1	0	1	0
Kareköklü bir ifade ile çarpıldığında, sonucu bir doğal sayı yapan çarpanlara örnek verir.	1	1	0	100
Kareköklü ifadelerde toplama ve çıkarma işlemlerini yapar.	1	1	0	100
Kareköklü ifadelerde çarpma ve bölme işlemlerini yapar.	1	0	0	0
Tam sayıların, tam sayı kuvvetlerini hesaplar.	3	1	2	33
Üstü ifadelerle ilgili temel kuralları anlar, birbirine denk ifadeler oluşturur.	1	0	1	0
Sayıların ondalık gösterimlerini 10'un tam sayı kuvvetlerini kullanarak çözümler.	1	1	0	100
Verilen bir sayıyı 10'un farklı tam sayı kuvvetlerini kullanarak ifade eder.	1	0	1	0
Çok büyük ve çok küçük sayıları bilimsel gösterimle ifade eder ve karşılaştırır.	1	1	0	100
Verilen pozitif tam sayıların pozitif tam sayı çarpanlarını bulur, pozitif tam sayıların pozitif tam sayı çarpanlarını üslü	1	1	0	100
Verilen iki doğal sayının aralarında asal olup olmadığını belirler.	1	0	0	0
İki doğal sayının en büyük ortak bölenini (EBOB) ve en küçük ortak katını (EKOK) hesaplar, ilgili problemleri çözer.	4	2	1	50
Sayısal (FEN)				
Fen				
İklim ve hava olayları arasındaki farkı açıklar.	2	0	2	0
DNA'nın kendini nasıl eşlediğini ifade eder.	1	1	0	100
Mevsimlerin oluşumuna yönelik tahminlerde bulunur.	5	3	2	60
Akraba evliliklerinin genetik sonuçlarını tartışır.	1	1	0	100
Tek karakter çaprazlamaları ile ilgili problemler çözerek sonuçları hakkında yorum yapar.	3	0	3	0
Nükleotid, gen, DNA ve kromozom kavramlarını açıklayarak bu kavramlar arasında ilişki kurar.	2	1	1	50
Canlıların yaşadıkları çevreye uyumlarını gözlem yaparak açıklar.	3	3	0	100
Örneklerden yola çıkarak modifikasyonu açıklar.	2	0	2	0
Kalıtım ile ilgili kavramları tanımlar.	1	0	1	0

SONUÇ BELGESİ	8. SINIF LGS 2.UYGULAMA
SAMSUN / ALAÇAM / GÖKÇEBOĞAZ ORTAOKULU	DERSLERE GÖRE ANALİZ

Öğrenci	Numara	Sınıf
GÖ YI	62	8A

Ders	Soru	Doğru	Yanlış	Net	Başarı %	Sınıf Ort.	Kurum Ort.	Genel Ort.
Türkçe	20	8	12	4,00	20	▼ 9,15	▼ 6,88	▼ 10,27
Tarih	10	4	6	2,00	20	▼ 2,70	▼ 2,03	▼ 3,97
Din K.ve A.B.	10	5	5	3,33	33	▼ 6,67	▼ 4,88	▼ 6,16
İngilizce	10	4	6	2,00	20	▼ 3,15	▼ 2,36	▼ 4,12
Matematik	20	8	12	4,00	20	▼ 4,26	▲ 2,45	▼ 6,08
Fen	20	7	12	3,00	15	▼ 5,48	▼ 3,91	▼ 8,59
Toplam:	90	36	53	18,33	20	▼ 31,41	▼ 22,52	▼ 39,19

Soru No	12345678901234567890
Sözel (TÜR)	DDaBCBAbAAddcaaddBc
Cevap Anh.	B DDADBCBACDACBACDCCBB
Sözel (TAR)	DCcbDabdDa
Cevap Anh.	B DCAADBABDB
Sözel (DİN)	ADDCdacCca
Cevap Anh.	B ADDCBBCAC
Sözel (İNG)	daaBAdDacb
Cevap Anh.	B BBDBACDADC
Sayısal (MAT)	bdadDaaCAbacBDabDDCa
Cevap Anh.	B CCBBDDBCAACABDCADDCCB
Sayısal (FEN)	bbAaBCcodCdaaBbCdAa
Cevap Anh.	B DDACBCDDACABBBACBABB

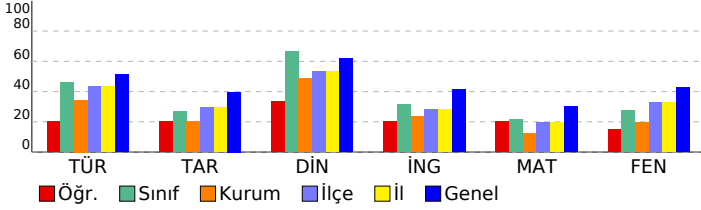

Sözel (TÜR)	S	D	Y	B%
Türkçe				
Bağlamdan yararlanarak bilmediği kelime ve kelime gruplarının anlamını tahmin eder.	2	1	1	50
Yazdıklarında yabancı dillerden alınmış, dilimize henüz yerleşmemiş kelimelerin Türkçelerini kullanır.	1	0	1	0
Okudukları ile ilgili çıkarımlarda bulunur.	2	1	1	50
Metnin içeriğini yorumlar.	1	0	1	0
Metinle ilgili soruları cevaplar.	3	0	3	0
Metnin ana fikrini/ana duygusunu belirler.	1	0	1	0
Yazılarında anlatım biçimlerini kullanır.	1	0	1	0
Okuduklarında kullanılan düşünceyi geliştirme yollarını belirler.	1	0	1	0
Metindeki yardımcı fikirleri belirler.	1	1	0	100
Metinler arasında karşılaştırma yapar.	2	1	1	50
Medya metinlerini analiz eder.	1	1	0	100
Filiillerin cümledeki işlevlerini kavrar.	3	1	2	33
Yazdıklarını düzenler.	2	2	0	100
Sözel (TAR)				
Tarih				
Mustafa Kemal'in askerlik hayatı ile ilgili olayları ve olguları onun kişilik özellikleri ile ilişkilendirir.	1	0	1	0
Avrupa'daki gelişmelerin yansımaları bağlamında Osmanlı Devleti'nin yirminci yüzyılın başlarındaki siyasi ve sosyal	1	1	0	100
Mustafa Kemal'in çocukluk ve öğrenim hayatından hareketle onun kişilik özelliklerinin oluşumu hakkında çıkarımlar	1	0	1	0
Gençlik döneminde Mustafa Kemal'in fikir hayatını etkileyen önemli kişileri ve olayları kavrar.	1	0	1	0
Birinci Dünya Savaşı'nın sebeplerini ve savaşın başlamasına yol açan gelişmeleri kavrar.	1	0	1	0
Birinci Dünya Savaşı'nda Osmanlı Devleti'nin durumu hakkında çıkarımlarda bulunur.	2	1	1	50
Kuvâ-yı Milliye'nin oluşum sürecini ve sonrasında meydana gelen gelişmeleri kavrar.	2	1	1	50
Mondros Ateşkes Antlaşması'nın imzalanması ve uygulanması karşısında Osmanlı yönetiminin, Mustafa Kemal'in ve	1	1	0	100
Sözel (DİN)				
Din K.ve A.B.				
Kader ve kaza inancını ayet ve hadislerle açıklar.	3	1	2	33
İnsanın ilmi, iradesi, sorumluluğu ile kader arasında ilişki kurar.	2	0	2	0
Toplumda kader ve kaza ile ilgili yaygın olan yanlış anlayışları sorgular.	2	1	1	50
Kaza ve kader ile ilgili kavramları analiz eder.	1	1	0	100
Hz. Musa'nın (a.s.) hayatını ana hatlarıyla tanıtır.	1	1	0	100
Ayet el-Kürsî'yi okur, anlamını söyler.	1	1	0	100
Sözel (İNG)				
İngilizce				
KAZANIM BELİRTİLMEMİŞ	10	4	6	40
Sayısal (MAT)				
Matematik				
Tam kare pozitif tam sayılarla bu sayıların karekökleri arasındaki ilişkiyi belirler.	1	0	1	0
Tam kare olmayan kareköklü bir sayının hangi iki doğal sayı arasında olduğunu belirler.	2	2	0	100
Kareköklü bir ifadeyi a kök b şeklinde yazar ve a kök b şeklindeki ifadede katsayıyı kök içine alır.	1	1	0	100
Kareköklü bir ifade ile çarpıldığında, sonucu bir doğal sayı yapan çarpanlara örnek verir.	1	1	0	100
Kareköklü ifadelerde toplama ve çıkarma işlemlerini yapar.	1	0	1	0
Kareköklü ifadelerde çarpma ve bölme işlemlerini yapar.	1	0	1	0
Tam sayıların, tam sayı kuvvetlerini hesaplar.	3	1	2	33
Üstü ifadelerle ilgili temel kuralları anlar, birbirine denk ifadeler oluşturur.	1	0	1	0
Sayıların ondalık gösterimlerini 10'un tam sayı kuvvetlerini kullanarak çözümler.	1	0	1	0
Verilen bir sayıyı 10'un farklı tam sayı kuvvetlerini kullanarak ifade eder.	1	1	0	100
Çok büyük ve çok küçük sayıları bilimsel gösterimle ifade eder ve karşılaştırır.	1	1	0	100
Verilen pozitif tam sayıların pozitif tam sayı çarpanlarını bulur, pozitif tam sayıların pozitif tam sayı çarpanlarını üslü	1	0	1	0
Verilen iki doğal sayının aralarında asal olup olmadığını belirler.	1	1	0	100
İki doğal sayının en büyük ortak bölenini (EBOB) ve en küçük ortak katını (EKOK) hesaplar, ilgili problemleri çözer.	4	0	4	0
Sayısal (FEN)				
Fen				
İklim ve hava olayları arasındaki farkı açıklar.	2	0	1	0
DNA'nın kendini nasıl eşlediğini ifade eder.	1	1	0	100
Mevsimlerin oluşumuna yönelik tahminlerde bulunur.	5	3	2	60
Akraba evliliklerinin genetik sonuçlarını tartışır.	1	0	1	0
Tek karakter çaprazlamaları ile ilgili problemler çözerek sonuçları hakkında yorum yapar.	3	2	1	67
Nükleotid, gen, DNA ve kromozom kavramlarını açıklayarak bu kavramlar arasında ilişki kurar.	2	0	2	0
Canlıların yaşadıkları çevreye uyumlarını gözlem yaparak açıklar.	3	0	3	0
Örneklere yol açarak modifikasyonu açıklar.	2	1	1	50
Kalıtım ile ilgili kavramları tanımlar.	1	0	1	0

SONUÇ BELGESİ

SAMSUN / ALAÇAM / GÖKÇEBOĞAZ ORTAOKULU

Öğrenci	Numara	Sınıf
ME E ER	65	8A

Ders	Soru	Doğru	Yanlış	Net	Başarı %	Sınıf Ort.	Kurum Ort.	Genel Ort.
Türkçe	20	14	4	12,67	63	▲ 9,15	▲ 6,88	▲ 10,27
Tarih	10	4	6	2,00	20	▼ 2,70	▼ 2,03	▼ 3,97
Din K.ve A.B.	10	10	0	10,00	100	▲ 6,67	▲ 4,88	▲ 6,16
İngilizce	10	7	3	6,00	60	▲ 3,15	▲ 2,36	▲ 4,12
Matematik	20	9	3	8,00	40	▲ 4,26	▲ 2,45	▲ 6,08
Fen	20	11	5	9,33	47	▲ 5,48	▲ 3,91	▲ 8,59
Toplam:	90	55	21	48,00	53	▲ 31,41	▲ 22,52	▲ 39,19

Soru No	12345678901234567890
Sözel (TÜR)	DD DBCBACDc BcCcbCBB
Cevap Anh.	B DDADBCBACDACCBB
Sözel (TAR)	baAdcBAaDc
Cevap Anh.	B DCAADBABDB
Sözel (DİN)	ADDCCBDCAC
Cevap Anh.	B ADDCCBDCAC
Sözel (İNG)	BBDDAacADC
Cevap Anh.	B BBDBACDADC
Sayısal (MAT)	DdDC d cB C DDCB
Cevap Anh.	B CCBBDBDCAACABDCADDCCB
Sayısal (FEN)	bdACBabDA ABaB C Ad
Cevap Anh.	B DDACBCDDACABBBACBABB

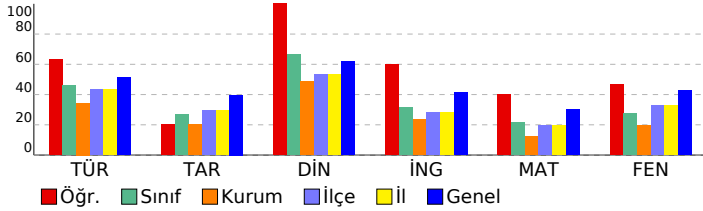

8. SINIF LGS 2.UYGULAMA

DERSLERE GÖRE ANALİZ

Sözel (TÜR)	S	D	Y	B%
Türkçe				
Bağlamdan yararlanarak bilmediği kelime ve kelime gruplarının anlamını tahmin eder.	2	2	0	100
Yazdıklarında yabancı dillerden alınmış, dilimize henüz yerleşmemiş kelimelerin Türkçelerini kullanır.	1	1	0	100
Okudukları ile ilgili çıkarımlarda bulunur.	2	1	1	50
Metnin içeriğini yorumlar.	1	0	1	0
Metninle ilgili soruların cevaplar.	3	3	0	100
Metnin ana fikrini/ana duygusunu belirler.	1	0	1	0
Yazılarında anlatım biçimlerini kullanır.	1	0	0	0
Okuduklarında kullanılan düşünceyi geliştirme yollarını belirler.	1	0	0	0
Metindeki yardımcı fikirleri belirler.	1	0	1	0
Metinler arasında karşılaştırma yapar.	2	2	0	100
Medya metinlerini analiz eder.	1	1	0	100
Filimsilerin cümledeki işlevlerini kavrar.	3	2	0	67
Yazdıklarını düzenler.	2	2	0	100
Sözel (TAR)				
Tarih				
Mustafa Kemal'in askerlik hayatı ile ilgili olayları ve olguları onun kişilik özellikleri ile ilişkilendirir.	1	0	1	0
Avrupa'daki gelişmelerin yansımaları bağlamında Osmanlı Devleti'nin yirminci yüzyılın başlarındaki siyasi ve sosyal	1	1	0	100
Mustafa Kemal'in çocukluk ve öğrenim hayatından hareketle onun kişilik özelliklerinin oluşumu hakkında çıkarımlar	1	0	1	0
Gençlik döneminde Mustafa Kemal'in fikir hayatını etkileyen önemli kişileri ve olayları kavrar.	1	1	0	100
Birinci Dünya Savaşı'nın sebeplerini ve savaşın başlamasına yol açan gelişmeleri kavrar.	1	1	0	100
Birinci Dünya Savaşı'nda Osmanlı Devleti'nin durumu hakkında çıkarımlarda bulunur.	2	0	2	0
Kuvâ-yı Milliye'nin oluşum sürecini ve sonrasında meydana gelen gelişmeleri kavrar.	2	1	1	50
Mondros Ateşkes Antlaşması'nın imzalanması ve uygulanması karşısında Osmanlı yönetiminin, Mustafa Kemal'in ve	1	0	1	0
Sözel (DİN)				
Din K.ve A.B.				
Kader ve kaza inancını ayet ve hadislerle açıklar.	3	3	0	100
İnsanın ilmi, iradesi, sorumluluğu ile kader arasında ilişki kurar.	2	2	0	100
Toplumda kader ve kaza ile ilgili yaygın olan yanlış anlayışları sorgular.	2	2	0	100
Kaza ve kader ile ilgili kavramları analiz eder.	1	1	0	100
Hiz. Musa'nın (a.s.) hayatını ana hatlarıyla tanıtır.	1	1	0	100
Ayet el-Kürsî'yi okur, anlamını söyler.	1	1	0	100
Sözel (İNG)				
İngilizce				
KAZANIM BELİRTİLMEMİŞ	10	7	3	70
Sayısal (MAT)				
Matematik				
Tam kare pozitif tam sayılarla bu sayıların karekökleri arasındaki ilişkiyi belirler.	1	1	0	100
Tam kare olmayan kareköklü bir sayının hangi iki doğal sayı arasında olduğunu belirler.	2	1	0	50
Kareköklü bir ifadeyi a kök b şeklinde yazar ve a kök b şeklindeki ifadede katsayıyı kök içine alır.	1	1	0	100
Kareköklü bir ifade ile çarpıldığında, sonucu bir doğal sayı yapan çarpanlara örnek verir.	1	1	0	100
Kareköklü ifadelerde toplama ve çıkarma işlemlerini yapar.	1	0	0	0
Kareköklü ifadelerde çarpma ve bölme işlemlerini yapar.	1	1	0	100
Tam sayıların, tam sayı kuvvetlerini hesaplar.	3	2	0	67
Üstü ifadelerle ilgili temel kuralları anlar, birbirine denk ifadeler oluşturur.	1	0	1	0
Sayıların ondalık gösterimlerini 10'un tam sayı kuvvetlerini kullanarak çözümler.	1	0	1	0
Verilen bir sayıyı 10'un farklı tam sayı kuvvetlerini kullanarak ifade eder.	1	0	0	0
Çok büyük ve çok küçük sayıları bilimsel gösterimle ifade eder ve karşılaştırır.	1	1	0	100
Verilen pozitif tam sayıların pozitif tam sayı çarpanlarını bulur, pozitif tam sayıların pozitif tam sayı çarpanlarını üslü	1	1	0	100
Verilen iki doğal sayının aralarında asal olup olmadığını belirler.	1	1	0	100
İki doğal sayının en büyük ortak bölenini (EBOB) ve en küçük ortak katını (EKOK) hesaplar, ilgili problemleri çözer.	4	0	0	0
Sayısal (FEN)				
Fen				
İklim ve hava olayları arasındaki farkı açıklar.	2	0	1	0
DNA'nın kendini nasıl eşlediğini ifade eder.	1	1	0	100
Mevsimlerin oluşumuna yönelik tahminlerde bulunur.	5	3	0	60
Akraba evliliklerinin genetik sonuçlarını tartışır.	1	0	0	0
Tek karakter çaprazlamaları ile ilgili problemler çözerek sonuçları hakkında yorum yapar.	3	2	1	67
Nükleotid, gen, DNA ve kromozom kavramlarını açıklayarak bu kavramlar arasında ilişki kurar.	2	1	1	50
Canlıların yaşadıkları çevreye uyumlarını gözlem yaparak açıklar.	3	3	0	100
Örneklere yol açarak modifikasyonu açıklar.	2	1	1	50
Kalıtım ile ilgili kavramları tanımlar.	1	0	1	0

SONUÇ BELGESİ

SAMSUN / ALAÇAM / GÖKÇEBOĞAZ ORTAOKULU

Öğrenci	Numara	Sınıf
Nİ KA	67	8A

Ders	Soru	Doğru	Yanlış	Net	Başarı %	Sınıf Ort.	Kurum Ort.	Genel Ort.
Türkçe	20	10	9	7,00	35	▼ 9,15	▲ 6,88	▼ 10,27
Tarih	10	1	9	-2,00	-20	▼ 2,70	▼ 2,03	▼ 3,97
Din K.ve A.B.	10	5	5	3,33	33	▼ 6,67	▼ 4,88	▼ 6,16
İngilizce	10	4	5	2,33	23	▼ 3,15	▼ 2,36	▼ 4,12
Matematik	20	3	2	2,33	12	▼ 4,26	▼ 2,45	▼ 6,08
Fen	20	8	6	6,00	30	▲ 5,48	▲ 3,91	▼ 8,59
Toplam:	90	31	36	19,00	21	▼ 31,41	▼ 22,52	▼ 39,19

Soru No	12345678901234567890
Sözel (TÜR)	aBbbbCcBa DCABaADaD
Cevap Anh.	A BBCCDCABCADCABCBDADD
Sözel (TAR)	caabdbdbaD
Cevap Anh.	A BDBABDAACD
Sözel (DİN)	CAdBaBbDcc
Cevap Anh.	A CACBDBCDDA
Sözel (İNG)	bDA aAdbBd
Cevap Anh.	A CDADCABDBB
Sayısal (MAT)	dCD aD
Cevap Anh.	A BCDDACDBACAACDBDBBCC
Sayısal (FEN)	cdcdCA BAC D B bDb
Cevap Anh.	A DBABCABBBACADDCCBCADD

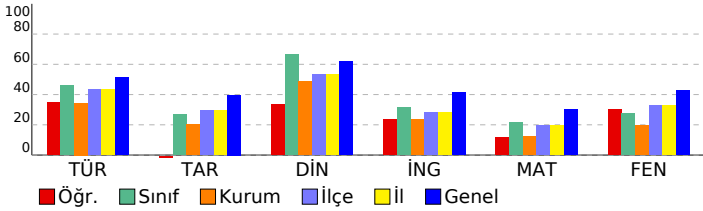

8. SINIF LGS 2.UYGULAMA

DERSLERE GÖRE ANALİZ

Sözel (TÜR)	S	D	Y	B%
Türkçe				
Bağlamdan yararlanarak bilmediği kelime ve kelime gruplarının anlamını tahmin eder.	2	1	1	50
Yazdıklarında yabancı dillerden alınmış, dilimize henüz yerleşmemiş kelimelerin Türkçelerini kullanır.	1	0	1	0
Okudukları ile ilgili çıkarımlarda bulunur.	2	0	2	0
Metnin içeriğini yorumlar.	1	0	1	0
Metninle ilgili soruları cevaplar.	3	3	0	100
Metnin ana fikrini/ana duygusunu belirler.	1	0	1	0
Yazılarında anlatım biçimlerini kullanır.	1	0	1	0
Okuduklarında kullanılan düşünceyi geliştirme yollarını belirler.	1	0	1	0
Metindeki yardımcı fikirleri belirler.	1	0	0	0
Metinler arasında karşılaştırma yapar.	2	2	0	100
Medya metinlerini analiz eder.	1	1	0	100
Filiillerin cümledeki işlevlerini kavrar.	3	2	1	67
Yazdıklarını düzenler.	2	1	1	50
Sözel (TAR)				
Tarih				
Mustafa Kemal'in askerlik hayatı ile ilgili olayları ve olguları onun kişilik özellikleri ile ilişkilendirir.	1	0	1	0
Avrupa'daki gelişmelerin yansımaları bağlamında Osmanlı Devleti'nin yirminci yüzyılın başlarındaki siyasi ve sosyal	1	0	1	0
Mustafa Kemal'in çocukluk ve öğrenim hayatından hareketle onun kişilik özelliklerinin oluşumu hakkında çıkarımlar	1	0	1	0
Gençlik döneminde Mustafa Kemal'in fikir hayatını etkileyen önemli kişileri ve olayları kavrar.	1	0	1	0
Birinci Dünya Savaşı'nın sebeplerini ve savaşın başlamasına yol açan gelişmeleri kavrar.	1	0	1	0
Birinci Dünya Savaşı'nda Osmanlı Devleti'nin durumu hakkında çıkarımlarda bulunur.	2	0	2	0
Kuvâ-yı Milliye'nin oluşum sürecini ve sonrasında meydana gelen gelişmeleri kavrar.	2	0	2	0
Mondros Ateşkes Antlaşması'nın imzalanması ve uygulanması karşısında Osmanlı yönetiminin, Mustafa Kemal'in ve	1	1	0	100
Sözel (DİN)				
Din K.ve A.B.				
Kader ve kaza inancını ayet ve hadislerle açıklar.	3	2	1	67
İnsanın ilmi, iradesi, sorumluluğu ile kader arasında ilişki kurar.	2	1	1	50
Toplumda kader ve kaza ile ilgili yaygın olan yanlış anlayışları sorgular.	2	2	0	100
Kaza ve kader ile ilgili kavramları analiz eder.	1	0	1	0
Hz. Musa'nın (a.s.) hayatını ana hatlarıyla tanıtır.	1	0	1	0
Ayet el-Kürsî'yi okur, anlamını söyler.	1	0	1	0
Sözel (İNG)				
İngilizce				
KAZANIM BELİRTİLMEMİŞ	10	4	5	40
Sayısal (MAT)				
Matematik				
Tam kare pozitif tam sayılarla bu sayıların karekökleri arasındaki ilişkiyi belirler.	1	0	1	0
Tam kare olmayan kareköklü bir sayının hangi iki doğal sayı arasında olduğunu belirler.	2	1	0	50
Kareköklü bir ifadeyi a kök b şeklinde yazar ve a kök b şeklindeki ifadede katsayıyı kök içine alır.	1	1	0	100
Kareköklü bir ifade ile çarpıldığında, sonucu bir doğal sayı yapan çarpanlara örnek verir.	1	0	0	0
Kareköklü ifadelerde toplama ve çıkarma işlemlerini yapar.	1	0	0	0
Kareköklü ifadelerde çarpma ve bölme işlemlerini yapar.	1	0	0	0
Tam sayıların, tam sayı kuvvetlerini hesaplar.	3	1	0	33
Üstü ifadelerle ilgili temel kuralları anlar, birbirine denk ifadeler oluşturur.	1	0	0	0
Sayıların ondalık gösterimlerini 10'un tam sayı kuvvetlerini kullanarak çözümler.	1	0	0	0
Verilen bir sayıyı 10'un farklı tam sayı kuvvetlerini kullanarak ifade eder.	1	0	0	0
Çok büyük ve çok küçük sayıları bilimsel gösterimle ifade eder ve karşılaştırır.	1	0	1	0
Verilen pozitif tam sayıların pozitif tam sayı çarpanlarını bulur, pozitif tam sayıların pozitif tam sayı çarpanlarını üslü	1	0	0	0
Verilen iki doğal sayının aralarında asal olup olmadığını belirler.	1	0	0	0
İki doğal sayının en büyük ortak bölenini (EBOB) ve en küçük ortak katını (EKOK) hesaplar, ilgili problemleri çözer.	4	0	0	0
Sayısal (FEN)				
Fen				
İklim ve hava olayları arasındaki farkı açıklar.	2	0	2	0
DNA'nın kendini nasıl eşlediğini ifade eder.	1	0	1	0
Mevsimlerin oluşumuna yönelik tahminlerde bulunur.	5	2	2	40
Akraba evliliklerinin genetik sonuçlarını tartışır.	1	1	0	100
Tek karakter çaprazlamaları ile ilgili problemler çözerek sonuçları hakkında yorum yapar.	3	0	0	0
Nükleotid, gen, DNA ve kromozom kavramlarını açıklayarak bu kavramlar arasında ilişki kurar.	2	1	0	50
Canlıların yaşadıkları çevreye uyumlarını gözlem yaparak açıklar.	3	3	0	100
Örneklere yola çıkarak modifikasyonu açıklar.	2	1	0	50
Kalıtım ile ilgili kavramları tanımlar.	1	0	1	0

SONUÇ BELGESİ							8. SINIF LGS 2.UYGULAMA					
SAMSUN / ALAÇAM / GÖKÇEBOĞAZ ORTAOKULU							DERSLERE GÖRE ANALİZ					
Öğrenci				Numara		Sınıf						
RI KE				69		8A						
Ders	Soru	Doğru	Yanlış	Net	Başarı %	Sınıf Ort.	Kurum Ort.	Genel Ort.				
Türkçe	20	7	8	4,33	22	▼ 9,15	▼ 6,88	▼ 10,27				
Tarih	10	6	4	4,67	47	▲ 2,70	▲ 2,03	▲ 3,97				
Din K.ve A.B.	10	3	6	1,00	10	▼ 6,67	▼ 4,88	▼ 6,16				
İngilizce	10	1	9	-2,00	-20	▼ 3,15	▼ 2,36	▼ 4,12				
Matematik	20	4	9	1,00	5	▼ 4,26	▼ 2,45	▼ 6,08				
Fen	20	5	9	2,00	10	▼ 5,48	▼ 3,91	▼ 8,59				
Toplam:		90	26	45	11,00	12	▼ 31,41	▼ 22,52	▼ 39,19			
Soru No	12345678901234567890											
Sözel (TÜR)	BaCbcCABd DdbcC b											
Cevap Anh.	A BBCCDCABCADCABCBDADD											
Sözel (TAR)	dDBbBcAACb											
Cevap Anh.	A BDBABDAACD											
Sözel (DİN)	ACaadCcac											
Cevap Anh.	A CACBDBCDDA											
Sözel (İNG)	dcbabdcBa											
Cevap Anh.	A CDADCABDBB											
Sayısal (MAT)	aCcD a adC b D bd a											
Cevap Anh.	A BCDDACDBACAACDBDBBCC											
Sayısal (FEN)	Daccbd aA AD Baca											
Cevap Anh.	A DBABCABBBACADDCCBADD											

Subject	Öğr.	Sınıf	Kurum	İlçe	İl	Genel
TÜR	18	42	32	40	38	45
TAR	42	22	18	28	25	32
DİN	10	62	48	52	50	58
İNG	28	18	15	22	20	25
MAT	10	18	15	22	20	25
FEN	10	22	18	28	25	32

Sözel (TÜR)				
Türkçe	S	D	Y	B%
Bağlamdan yararlanarak bilmediği kelime ve kelime gruplarının anlamını tahmin eder.	2	1	1	50
Yazdıklarında yabancı dillerden alınmış, dilimize henüz yerleşmemiş kelimelerin Türkçelerini kullanır.	1	1	0	100
Okudukları ile ilgili çıkarımlarda bulunur.	2	1	1	50
Metnin içeriğini yorumlar.	1	0	1	0
Metninle ilgili soruları cevaplar.	3	2	1	67
Metnin ana fikrini/ana duygusunu belirler.	1	1	0	100
Yazılarında anlatım biçimlerini kullanır.	1	0	1	0
Okuduklarında kullanılan düşünceyi geliştirme yollarını belirler.	1	0	1	0
Metindeki yardımcı fikirleri belirler.	1	0	0	0
Metinler arasında karşılaştırma yapar.	2	1	1	50
Medya metinlerini analiz eder.	1	0	1	0
Filiillerin cümledeki işlevlerini kavrar.	3	0	1	0
Yazdıklarını düzenler.	2	0	0	0

Sözel (TAR)				
Tarih	S	D	Y	B%
Mustafa Kemal'in askerlik hayatı ile ilgili olayları ve olguları onun kişilik özellikleri ile ilişkilendirir.	1	0	1	0
Avrupa'daki gelişmelerin yansımaları bağlamında Osmanlı Devleti'nin yirminci yüzyılın başlarındaki siyasi ve sosyal	1	1	0	100
Mustafa Kemal'in çocukluk ve öğrenim hayatından hareketle onun kişilik özelliklerinin oluşumu hakkında çıkarımlar	1	1	0	100
Gençlik döneminde Mustafa Kemal'in fikir hayatını etkileyen önemli kişileri ve olayları kavrar.	1	0	1	0
Birinci Dünya Savaşı'nın sebeplerini ve savaşın başlamasına yol açan gelişmeleri kavrar.	1	1	0	100
Birinci Dünya Savaşı'nda Osmanlı Devleti'nin durumu hakkında çıkarımlarda bulunur.	2	1	1	50
Kuvâ-yı Milliye'nin oluşum sürecini ve sonrasında meydana gelen gelişmeleri kavrar.	2	2	0	100
Mondros Ateşkes Antlaşması'nın imzalanması ve uygulanması karşısında Osmanlı yönetiminin, Mustafa Kemal'in ve	1	0	1	0

Sözel (DİN)				
Din K.ve A.B.	S	D	Y	B%
Kader ve kaza inancını ayet ve hadislerle açıklar.	3	2	0	67
İnsanın ilmi, iradesi, sorumluluğu ile kader arasında ilişki kurar.	2	0	2	0
Toplumda kader ve kaza ile ilgili yaygın olan yanlış anlayışları sorgular.	2	0	2	0
Kaza ve kader ile ilgili kavramları analiz eder.	1	0	1	100
Hz. Musa'nın (a.s.) hayatını ana hatlarıyla tanıtır.	1	1	0	0
Ayet el-Kürsî'yi okur, anlamını söyler.	1	0	1	0

Sözel (İNG)				
İngilizce	S	D	Y	B%
KAZANIM BELİRTİLMEMİŞ	10	1	9	10

Sayısal (MAT)				
Matematik	S	D	Y	B%
Tam kare pozitif tam sayılarla bu sayıların karekökleri arasındaki ilişkiyi belirler.	1	0	1	0
Tam kare olmayan kareköklü bir sayının hangi iki doğal sayı arasında olduğunu belirler.	2	1	0	50
Kareköklü bir ifadeyi a kök b şeklinde yazar ve a kök b şeklindeki ifadede katsayıyı kök içine alır.	1	0	1	0
Kareköklü bir ifade ile çarpıldığında, sonucu bir doğal sayı yapan çarpanlara örnek verir.	1	1	0	100
Kareköklü ifadelerde toplama ve çıkarma işlemlerini yapar.	1	0	0	0
Kareköklü ifadelerde çarpma ve bölme işlemlerini yapar.	1	0	1	0
Tam sayıların, tam sayı kuvvetlerini hesaplar.	3	2	1	67
Üstü ifadelerle ilgili temel kuralları anlar, birbirine denk ifadeler oluşturur.	1	0	1	0
Sayıların ondalık gösterimlerini 10'un tam sayı kuvvetlerini kullanarak çözümler.	1	0	0	0
Verilen bir sayıyı 10'un farklı tam sayı kuvvetlerini kullanarak ifade eder.	1	0	1	0
Çok büyük ve çok küçük sayıları bilimsel gösterimle ifade eder ve karşılaştırır.	1	0	0	0
Verilen pozitif tam sayıların pozitif tam sayı çarpanlarını bulur, pozitif tam sayıların pozitif tam sayı çarpanlarını üslü	1	0	0	0
Verilen iki doğal sayının aralarında asal olup olmadığını belirler.	1	0	1	0
İki doğal sayının en büyük ortak bölenini (EBOB) ve en küçük ortak katını (EKOK) hesaplar, ilgili problemleri çözer.	4	0	2	0

Sayısal (FEN)				
Fen	S	D	Y	B%
İklim ve hava olayları arasındaki farkı açıklar.	2	1	1	50
DNA'nın kendini nasıl eşlediğini ifade eder.	1	0	1	0
Mevsimlerin oluşumuna yönelik tahminlerde bulunur.	5	1	3	20
Akraba evliliklerinin genetik sonuçlarını tartışır.	1	0	1	0
Tek karakter çaprazlamaları ile ilgili problemler çözerek sonuçları hakkında yorum yapar.	3	0	1	0
Nükleotid, gen, DNA ve kromozom kavramlarını açıklayarak bu kavramlar arasında ilişki kurar.	2	0	1	0
Canlıların yaşadıkları çevreye uyumlarını gözlem yaparak açıklar.	3	2	1	67
Örneklere yol açarak modifikasyonu açıklar.	2	1	0	50
Kalıtım ile ilgili kavramları tanımlar.	1	0	0	0

SONUÇ BELGESİ

SAMSUN / ALAÇAM / GÖKÇEBOĞAZ ORTAOKULU

Öğrenci	Numara	Sınıf
SA DE	100	8A

Ders	Soru	Doğru	Yanlış	Net	Başarı %	Sınıf Ort.	Kurum Ort.	Genel Ort.
Türkçe	20	9	9	6,00	30	▼ 9,15	▼ 6,88	▼ 10,27
Tarih	10	2	6	0,00	0	▼ 2,70	▼ 2,03	▼ 3,97
Din K.ve A.B.	10	10	0	10,00	100	▲ 6,67	▲ 4,88	▲ 6,16
İngilizce	10	6	2	5,33	53	▲ 3,15	▲ 2,36	▲ 4,12
Matematik	20	4	3	3,00	15	▼ 4,26	▲ 2,45	▼ 6,08
Fen	20	6	7	3,67	18	▼ 5,48	▼ 3,91	▼ 8,59
Toplam:	90	37	27	28,00	31	▼ 31,41	▲ 22,52	▼ 39,19

Soru No	12345678901234567890
Sözel (TÜR)	BBaCbCbB ADCbB accac
Cevap Anh.	A BBCCDCABCADCABCBDADD
Sözel (TAR)	BaaAcbb a
Cevap Anh.	A BDBABDAACD
Sözel (DİN)	CACBDBCDDA
Cevap Anh.	A CACBDBCDDA
Sözel (İNG)	bDA AdDBB
Cevap Anh.	A CDADCABDBB
Sayısal (MAT)	BCDc d D d
Cevap Anh.	A BCDDACDBACAACDBDBBCC
Sayısal (FEN)	AB A add b AbbAdb
Cevap Anh.	A DBABCABBBACADDCCBADD

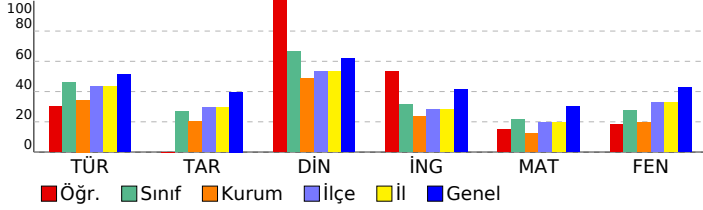

8. SINIF LGS 2.UYGULAMA

DERSLERE GÖRE ANALİZ

Sözel (TÜR)	S	D	Y	B%
Türkçe				
Bağlamdan yararlanarak bilmediği kelime ve kelime gruplarının anlamını tahmin eder.	2	2	0	100
Yazdıklarında yabancı dillerden alınmış, dilimize henüz yerleşmemiş kelimelerin Türkçelerini kullanır.	1	0	1	0
Okudukları ile ilgili çıkarımlarda bulunur.	2	1	0	50
Metnin içeriğini yorumlar.	1	0	1	0
Metninle ilgili soruların cevaplar.	3	3	0	100
Metnin ana fikrini/ana duygusunu belirler.	1	0	1	0
Yazılarında anlatım biçimlerini kullanır.	1	0	0	0
Okuduklarında kullanılan düşünceyi geliştirme yollarını belirler.	1	0	0	0
Metindeki yardımcı fikirleri belirler.	1	1	0	100
Metinler arasında karşılaştırma yapar.	2	1	1	50
Medya metinlerini analiz eder.	1	1	0	100
Filimsilerin cümledeki işlevlerini kavrar.	3	0	3	0
Yazdıklarını düzenler.	2	0	2	0
Sözel (TAR)				
Tarih				
Mustafa Kemal'in askerlik hayatı ile ilgili olayları ve olguları onun kişilik özellikleri ile ilişkilendirir.	1	1	0	100
Avrupa'daki gelişmelerin yansımaları bağlamında Osmanlı Devleti'nin yirminci yüzyılın başlarındaki siyasi ve sosyal	1	0	1	0
Mustafa Kemal'in çocukluk ve öğrenim hayatından hareketle onun kişilik özelliklerinin oluşumu hakkında çıkarımlar	1	0	1	0
Gençlik döneminde Mustafa Kemal'in fikir hayatını etkileyen önemli kişileri ve olayları kavrar.	1	1	0	100
Birinci Dünya Savaşı'nın sebeplerini ve savaşın başlamasına yol açan gelişmeleri kavrar.	1	0	1	0
Birinci Dünya Savaşı'nda Osmanlı Devleti'nin durumu hakkında çıkarımlarda bulunur.	2	0	2	0
Kuvâ-yı Milliye'nin oluşum sürecini ve sonrasında meydana gelen gelişmeleri kavrar.	2	0	1	0
Mondros Ateşkes Antlaşması'nın imzalanması ve uygulanması karşısında Osmanlı yönetiminin, Mustafa Kemal'in ve	1	0	0	0
Sözel (DİN)				
Din K.ve A.B.				
Kader ve kaza inancını ayet ve hadislerle açıklar.	3	3	0	100
İnsanın ilmi, iradesi, sorumluluğu ile kader arasında ilişki kurar.	2	2	0	100
Toplumda kader ve kaza ile ilgili yaygın olan yanlış anlayışları sorgular.	2	2	0	100
Kaza ve kader ile ilgili kavramları analiz eder.	1	1	0	100
Hz. Musa'nın (a.s.) hayatını ana hatlarıyla tanıtır.	1	1	0	100
Ayet el-Kürsî'yi okur, anlamını söyler.	1	1	0	100
Sözel (İNG)				
İngilizce				
KAZANIM BELİRTİLMEMİŞ	10	6	2	60
Sayısal (MAT)				
Matematik				
Tam kare pozitif tam sayılarla bu sayıların karekökleri arasındaki ilişkiyi belirler.	1	1	0	100
Tam kare olmayan kareköklü bir sayının hangi iki doğal sayı arasında olduğunu belirler.	2	1	0	50
Kareköklü bir ifadeyi a kök b şeklinde yazar ve a kök b şeklindeki ifadede katsayıyı kök içine alır.	1	1	0	100
Kareköklü bir ifade ile çarpıldığında, sonucu bir doğal sayı yapan çarpanlara örnek verir.	1	0	1	0
Kareköklü ifadelerde toplama ve çıkarma işlemlerini yapar.	1	0	0	0
Kareköklü ifadelerde çarpma ve bölme işlemlerini yapar.	1	0	0	0
Tam sayıların, tam sayı kuvvetlerini hesaplar.	3	1	0	33
Üstü ifadelerle ilgili temel kuralları anlar, birbirine denk ifadeler oluşturur.	1	0	0	0
Sayıların ondalık gösterimlerini 10'un tam sayı kuvvetlerini kullanarak çözümler.	1	0	1	0
Verilen bir sayıyı 10'un farklı tam sayı kuvvetlerini kullanarak ifade eder.	1	0	0	0
Çok büyük ve çok küçük sayıları bilimsel gösterimle ifade eder ve karşılaştırır.	1	0	0	0
Verilen pozitif tam sayıların pozitif tam sayı çarpanlarını bulur, pozitif tam sayıların pozitif tam sayı çarpanlarını üslü	1	0	0	0
Verilen iki doğal sayının aralarında asal olup olmadığını belirler.	1	0	0	0
İki doğal sayının en büyük ortak bölenini (EBOB) ve en küçük ortak katını (EKOK) hesaplar, ilgili problemleri çözer.	4	0	1	0
Sayısal (FEN)				
Fen				
İklim ve hava olayları arasındaki farkı açıklar.	2	0	0	0
DNA'nın kendini nasıl eşlediğini ifade eder.	1	1	0	100
Mevsimlerin oluşumuna yönelik tahminlerde bulunur.	5	2	1	40
Akraba evliliklerinin genetik sonuçlarını tartışır.	1	1	0	100
Tek karakter çaprazlamaları ile ilgili problemler çözerek sonuçları hakkında yorum yapar.	3	0	2	0
Nükleotid, gen, DNA ve kromozom kavramlarını açıklayarak bu kavramlar arasında ilişki kurar.	2	1	0	50
Canlıların yaşadıkları çevreye uyumlarını gözlem yaparak açıklar.	3	0	3	0
Örneklere yola çıkarak modifikasyonu açıklar.	2	1	0	50
Kalıtım ile ilgili kavramları tanımlar.	1	0	1	0

SONUÇ BELGESİ

SAMSUN / ALAÇAM / GÖKÇEBOĞAZ ORTAOKULU

Öğrenci	Numara	Sınıf
YA UY	66	8A

Ders	Soru	Doğru	Yanlış	Net	Başarı %	Sınıf Ort.	Kurum Ort.	Genel Ort.
Türkçe	20	16	3	15,00	75	▲ 9,15	▲ 6,88	▲ 10,27
Tarih	10	6	4	4,67	47	▲ 2,70	▲ 2,03	▲ 3,97
Din K.ve A.B.	10	10	0	10,00	100	▲ 6,67	▲ 4,88	▲ 6,16
İngilizce	10	7	3	6,00	60	▲ 3,15	▲ 2,36	▲ 4,12
Matematik	20	4	3	3,00	15	▼ 4,26	▲ 2,45	▼ 6,08
Fen	20	9	7	6,67	33	▲ 5,48	▲ 3,91	▼ 8,59
Toplam:	90	52	20	45,33	50	▲ 31,41	▲ 22,52	▲ 39,19

Soru No	12345678901234567890
Sözel (TÜR)	caADBCBACD CBACDCbBB
Cevap Anh.	B DDADBCBACDACCACDCCBB
Sözel (TAR)	baAdDBAcDB
Cevap Anh.	B DCAADBABDB
Sözel (DİN)	ADDCCBDBCAC
Cevap Anh.	B ADDCCBDBCAC
Sözel (İNG)	BBDDAacADC
Cevap Anh.	B BBDBACDADC
Sayısal (MAT)	cD d aDCB
Cevap Anh.	B CCBBDBDCAACABDCADDCCB
Sayısal (FEN)	bDA dbcD dABB A cABb
Cevap Anh.	B DDACBCDDACABBBACBABB

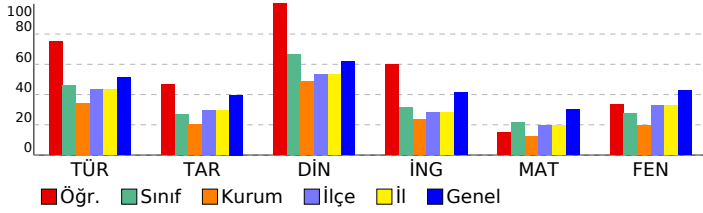

8. SINIF LGS 2.UYGULAMA

DERSLERE GÖRE ANALİZ

Sözel (TÜR)	S	D	Y	B%
Türkçe				
Bağlamdan yararlanarak bilmediği kelime ve kelime gruplarının anlamını tahmin eder.	2	2	0	100
Yazdıklarında yabancı dillerden alınmış, dilimize henüz yerleşmemiş kelimelerin Türkçelerini kullanır.	1	0	1	0
Okudukları ile ilgili çıkarımlarda bulunur.	2	2	0	100
Metnin içeriğini yorumlar.	1	1	0	100
Metninle ilgili soruları cevaplar.	3	3	0	100
Metnin ana fikrini/ana duygusunu belirler.	1	1	0	100
Yazılarında anlatım biçimlerini kullanır.	1	1	0	100
Okuduklarında kullanılan düşünceyi geliştirme yollarını belirler.	1	1	0	100
Metindeki yardımcı fikirleri belirler.	1	0	0	0
Metinler arasında karşılaştırma yapar.	2	2	0	100
Medya metinlerini analiz eder.	1	1	0	100
Filiillerin cümledeki işlevlerini kavrar.	3	3	0	100
Yazdıklarını düzenler.	2	0	2	0
Sözel (TAR)				
Tarih				
Mustafa Kemal'in askerlik hayatı ile ilgili olayları ve olguları onun kişilik özellikleri ile ilişkilendirir.	1	1	0	100
Avrupa'daki gelişmelerin yansımaları bağlamında Osmanlı Devleti'nin yirminci yüzyılın başlarındaki siyasi ve sosyal	1	1	0	100
Mustafa Kemal'in çocukluk ve öğrenim hayatından hareketle onun kişilik özelliklerinin oluşumu hakkında çıkarımlar	1	0	1	0
Gençlik döneminde Mustafa Kemal'in fikir hayatını etkileyen önemli kişileri ve olayları kavrar.	1	1	0	100
Birinci Dünya Savaşı'nın sebeplerini ve savaşın başlamasına yol açan gelişmeleri kavrar.	1	1	0	100
Birinci Dünya Savaşı'nda Osmanlı Devleti'nin durumu hakkında çıkarımlarda bulunur.	2	1	1	50
Kuvâ-yı Milliye'nin oluşum sürecini ve sonrasında meydana gelen gelişmeleri kavrar.	2	1	1	50
Mondros Ateşkes Antlaşması'nın imzalanması ve uygulanması karşısında Osmanlı yönetiminin, Mustafa Kemal'in ve	1	0	1	0
Sözel (DİN)				
Din K.ve A.B.				
Kader ve kaza inancını ayet ve hadislerle açıklar.	3	3	0	100
İnsanın ilmi, iradesi, sorumluluğu ile kader arasında ilişki kurar.	2	2	0	100
Toplumda kader ve kaza ile ilgili yaygın olan yanlış anlayışları sorgular.	2	2	0	100
Kaza ve kader ile ilgili kavramları analiz eder.	1	1	0	100
Hiz. Musa'nın (a.s.) hayatını ana hatlarıyla tanıtır.	1	1	0	100
Ayet el-Kürsî'yi okur, anlamını söyler.	1	1	0	100
Sözel (İNG)				
İngilizce				
KAZANIM BELİRTİLMEMİŞ	10	7	3	70
Sayısal (MAT)				
Matematik				
Tam kare pozitif tam sayılarla bu sayıların karekökleri arasındaki ilişkiyi belirler.	1	1	0	100
Tam kare olmayan kareköklü bir sayının hangi iki doğal sayı arasında olduğunu belirler.	2	1	0	50
Kareköklü bir ifadenin a kök b şeklinde yazılır ve a kök b şeklindeki ifadede katsayıyı kök içine alır.	1	1	0	100
Kareköklü bir ifade ile çarpıldığında, sonucu bir doğal sayı yapan çarpanlara örnek verir.	1	0	1	0
Kareköklü ifadelerde toplama ve çıkarma işlemlerini yapar.	1	0	0	0
Kareköklü ifadelerde çarpma ve bölme işlemlerini yapar.	1	0	0	0
Tam sayıların, tam sayı kuvvetlerini hesaplar.	3	1	0	33
Üstü ifadelerle ilgili temel kuralları anlar, birbirine denk ifadeler oluşturur.	1	0	0	0
Sayıların ondalık gösterimlerini 10'un tam sayı kuvvetlerini kullanarak çözümler.	1	0	1	0
Verilen bir sayıyı 10'un farklı tam sayı kuvvetlerini kullanarak ifade eder.	1	0	0	0
Çok büyük ve çok küçük sayıları bilimsel gösterimle ifade eder ve karşılaştırır.	1	0	0	0
Verilen pozitif tam sayıların pozitif tam sayı çarpanlarını bulur, pozitif tam sayıların pozitif tam sayı çarpanlarını üslü	1	0	1	0
Verilen iki doğal sayının aralarında asal olup olmadığını belirler.	1	0	0	0
İki doğal sayının en büyük ortak bölenini (EBOB) ve en küçük ortak katını (EKOK) hesaplar, ilgili problemleri çözer.	4	0	0	0
Sayısal (FEN)				
Fen				
İklim ve hava olayları arasındaki farkı açıklar.	2	1	1	50
DNA'nın kendini nasıl eşlediğini ifade eder.	1	1	0	100
Mevsimlerin oluşumuna yönelik tahminlerde bulunur.	5	1	2	20
Akraba evliliklerinin genetik sonuçlarını tartışır.	1	1	0	100
Tek karakter çaprazlamaları ile ilgili problemler çözerek sonuçları hakkında yorum yapar.	3	0	1	0
Nükleotid, gen, DNA ve kromozom kavramlarını açıklayarak bu kavramlar arasında ilişki kurar.	2	2	0	100
Canlıların yaşadıkları çevreye uyumlarını gözlem yaparak açıklar.	3	3	0	100
Örneklere yol çıkarak modifikasyonu açıklar.	2	0	2	0
Kalıtım ile ilgili kavramları tanımlar.	1	0	1	0

SONUÇ BELGESİ

SAMSUN / ALAÇAM / GÖKÇEBOĞAZ ORTAOKULU

Öğrenci	Numara	Sınıf
AL ERE NN TAŞ	43	8B

Ders	Soru	Doğru	Yanlış	Net	Başarı %	Sınıf Ort.	Kurum Ort.	Genel Ort.
Türkçe	20	8	12	4,00	20	▼ 5,43	▼ 6,88	▼ 10,27
Tarih	10	4	6	2,00	20	▲ 1,60	▼ 2,03	▼ 3,97
Din K.ve A.B.	10	3	7	0,67	7	▼ 3,74	▼ 4,88	▼ 6,16
İngilizce	10	1	9	-2,00	-20	▼ 1,86	▼ 2,36	▼ 4,12
Matematik	20	5	15	0,00	0	▼ 1,28	▼ 2,45	▼ 6,08
Fen	20	4	16	-1,33	-7	▼ 2,90	▼ 3,91	▼ 8,59
Toplam:	90	25	65	3,33	4	▼ 16,81	▼ 22,52	▼ 39,19

Soru No	12345678901234567890
Sözel (TÜR)	BdCaDdAcbcDadabcDADD
Cevap Anh.	A BBCCDCABCADCABCBDADD
Sözel (TAR)	cDacabAAbd
Cevap Anh.	A BDBABDAACD
Sözel (DİN)	bdCabdaDdb
Cevap Anh.	A CACBDBCDDA
Sözel (İNG)	acdcaDBadc
Cevap Anh.	A CDADCABDBB
Sayısal (MAT)	abDcAacdAbcdacdacBdC
Cevap Anh.	A BCDDACDBACAACDBDBCC
Sayısal (FEN)	bcdaCbacBddcbcdacCaad
Cevap Anh.	A DBABCABBBACADDCCBADD

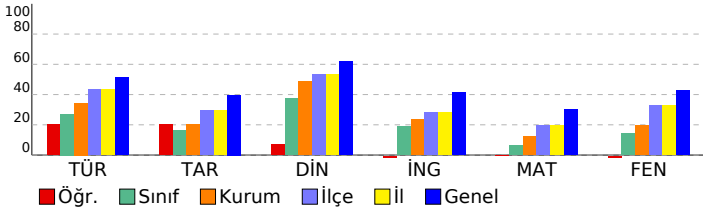

8. SINIF LGS 2.UYGULAMA

DERSLERE GÖRE ANALİZ

Sözel (TÜR)	S	D	Y	B%
Türkçe				
Bağlamdan yararlanarak bilmediği kelime ve kelime gruplarının anlamını tahmin eder.	2	1	1	50
Yazdıklarında yabancı dillerden alınmış, dilimize henüz yerleşmemiş kelimelerin Türkçelerini kullanır.	1	1	0	100
Okudukları ile ilgili çıkarımlarda bulunur.	2	0	2	0
Metnin içeriğini yorumlar.	1	1	0	100
Metninle ilgili soruları cevaplar.	3	0	3	0
Metnin ana fikrini/ana duygusunu belirler.	1	1	0	100
Yazarlarında anlatım biçimlerini kullanır.	1	0	1	0
Okuduklarında kullanılan düşünceyi geliştirme yollarını belirler.	1	0	1	0
Metindeki yardımcı fikirleri belirler.	1	0	1	0
Metinler arasında karşılaştırma yapar.	2	1	1	50
Medya metinlerini analiz eder.	1	0	1	0
Filiillerin cümledeki işlevlerini kavrar.	3	2	1	67
Yazdıklarını düzenler.	2	1	1	50
Sözel (TAR)				
Tarih				
Mustafa Kemal'in askerlik hayatı ile ilgili olayları ve olguları onun kişilik özellikleri ile ilişkilendirir.	1	0	1	0
Avrupa'daki gelişmelerin yansımaları bağlamında Osmanlı Devleti'nin yirminci yüzyılın başlarındaki siyasi ve sosyal	1	1	0	100
Mustafa Kemal'in çocukluk ve öğrenim hayatından hareketle onun kişilik özelliklerinin oluşumu hakkında çıkarımlar	1	0	1	0
Gençlik döneminde Mustafa Kemal'in fikir hayatını etkileyen önemli kişileri ve olayları kavrar.	1	0	1	0
Birinci Dünya Savaşı'nın sebeplerini ve savaşın başlamasına yol açan gelişmeleri kavrar.	1	0	1	0
Birinci Dünya Savaşı'nda Osmanlı Devleti'nin durumu hakkında çıkarımlarda bulunur.	2	1	1	50
Kuvâ-yı Milliye'nin oluşum sürecini ve sonrasında meydana gelen gelişmeleri kavrar.	2	1	1	50
Mondros Ateşkes Antlaşması'nın imzalanması ve uygulanması karşısında Osmanlı yönetiminin, Mustafa Kemal'in ve	1	1	0	100
Sözel (DİN)				
Din K.ve A.B.				
Kader ve kaza inancını ayet ve hadislerle açıklar.	3	1	2	33
İnsanın ilmi, iradesi, sorumluluğu ile kader arasında ilişki kurar.	2	0	2	0
Toplumda kader ve kaza ile ilgili yaygın olan yanlış anlayışları sorgular.	2	1	1	50
Kaza ve kader ile ilgili kavramları analiz eder.	1	0	1	0
Hz. Musa'nın (a.s.) hayatını ana hatlarıyla tanıtır.	1	1	0	100
Ayet el-Kürsî'yi okur, anlamını söyler.	1	0	1	0
Sözel (İNG)				
İngilizce				
KAZANIM BELİRTİLMEMİŞ	10	1	9	10
Sayısal (MAT)				
Matematik				
Tam kare pozitif tam sayılarla bu sayıların karekökleri arasındaki ilişkiyi belirler.	1	0	1	0
Tam kare olmayan kareköklü bir sayının hangi iki doğal sayı arasında olduğunu belirler.	2	0	2	0
Kareköklü bir ifadeyi a kök b şeklinde yazar ve a kök b şeklindeki ifadede katsayıyı kök içine alır.	1	1	0	100
Kareköklü bir ifade ile çarpıldığında, sonucu bir doğal sayı yapan çarpanlara örnek verir.	1	0	1	0
Kareköklü ifadelerde toplama ve çıkarma işlemlerini yapar.	1	1	0	100
Kareköklü ifadelerde çarpma ve bölme işlemlerini yapar.	1	0	1	0
Tam sayıların, tam sayı kuvvetlerini hesaplar.	3	0	3	0
Üstü ifadelerle ilgili temel kuralları anlar, birbirine denk ifadeler oluşturur.	1	1	0	100
Sayıların ondalık gösterimlerini 10'un tam sayı kuvvetlerini kullanarak çözümler.	1	0	1	0
Verilen bir sayıyı 10'un farklı tam sayı kuvvetlerini kullanarak ifade eder.	1	0	1	0
Çok büyük ve çok küçük sayıları bilimsel gösterimle ifade eder ve karşılaştırır.	1	0	1	0
Verilen pozitif tam sayıların pozitif tam sayı çarpanlarını bulur, pozitif tam sayıların pozitif tam sayı çarpanlarını üslü	1	0	1	0
Verilen iki doğal sayının aralarında asal olup olmadığını belirler.	1	0	1	0
İki doğal sayının en büyük ortak bölenini (EBOB) ve en küçük ortak katını (EKOK) hesaplar, ilgili problemleri çözer.	4	2	2	50
Sayısal (FEN)				
Fen				
İklim ve hava olayları arasındaki farkı açıklar.	2	0	2	0
DNA'nın kendini nasıl eşlediğini ifade eder.	1	0	1	0
Mevsimlerin oluşumuna yönelik tahminlerde bulunur.	5	1	4	20
Akraba evliliklerinin genetik sonuçlarını tartışır.	1	0	1	0
Tek karakter çaprazlamaları ile ilgili problemler çözerek sonuçları hakkında yorum yapar.	3	1	2	33
Nükleotid, gen, DNA ve kromozom kavramlarını açıklayarak bu kavramlar arasında ilişki kurar.	2	0	2	0
Canlıların yaşadıkları çevreye uyumlarını gözlem yaparak açıklar.	3	1	2	33
Örneklere yol açarak modifikasyonu açıklar.	2	0	2	0
Kalıtım ile ilgili kavramları tanımlar.	1	1	0	100

SONUÇ BELGESİ	8. SINIF LGS 2.UYGULAMA
SAMSUN / ALAÇAM / GÖKÇEBOĞAZ ORTAOKULU	DERSLERE GÖRE ANALİZ

Öğrenci	Numara	Sınıf
AY KO	47	8B

Ders	Soru	Doğru	Yanlış	Net	Başarı %	Sınıf Ort.	Kurum Ort.	Genel Ort.
Türkçe	20	1	19	-5,33	-27	▼ 5,43	▼ 6,88	▼ 10,27
Tarih	10	4	6	2,00	20	▲ 1,60	▼ 2,03	▼ 3,97
Din K.ve A.B.	10	2	8	-0,67	-7	▼ 3,74	▼ 4,88	▼ 6,16
İngilizce	10	7	3	6,00	60	▲ 1,86	▲ 2,36	▲ 4,12
Matematik	20	5	15	0,00	0	▼ 1,28	▼ 2,45	▼ 6,08
Fen	20	8	12	4,00	20	▲ 2,90	▲ 3,91	▼ 8,59
Toplam:	90	27	63	6,00	7	▼ 16,81	▼ 22,52	▼ 39,19

Soru No	12345678901234567890
Sözel (TÜR)	baccdbdabcAddbababca
Cevap Anh.	B DDADBCBACDACBACDCCBB
Sözel (TAR)	DbbbDabBDc
Cevap Anh.	B DCAADBABDB
Sözel (DİN)	dcbdcaBadC
Cevap Anh.	B ADDCBBCAC
Sözel (İNG)	dBDBAdDaC
Cevap Anh.	B BBDBACDADC
Sayısal (MAT)	CbdBacbdcbAcbAAbDda
Cevap Anh.	B CCBDBDCAACABDCADDCB
Sayısal (FEN)	aDbdBbDDAdBbBdbdddaD
Cevap Anh.	B DDACBCDDACABBBACBABB

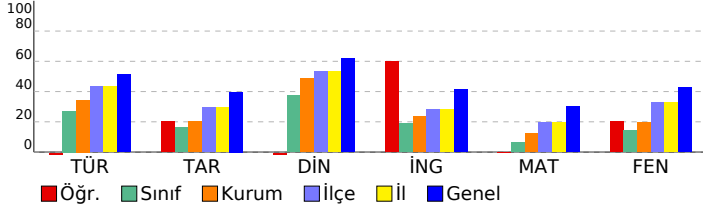

Sözel (TÜR)	S	D	Y	B%
Türkçe				
Bağlamdan yararlanarak bilmediği kelime ve kelime gruplarının anlamını tahmin eder.	2	0	2	0
Yazdıklarında yabancı dillerden alınmış, dilimize henüz yerleşmemiş kelimelerin Türkçelerini kullanır.	1	0	1	0
Okudukları ile ilgili çıkarımlarda bulunur.	2	0	2	0
Metnin içeriğini yorumlar.	1	0	1	0
Metninle ilgili soruları cevaplar.	3	0	3	0
Metnin ana fikrini/ana duygusunu belirler.	1	0	1	0
Yazarlarında anlatım biçimlerini kullanır.	1	0	1	0
Okuduklarında kullanılan düşünceyi geliştirme yollarını belirler.	1	0	1	0
Metindeki yardımcı fikirleri belirler.	1	1	0	100
Metinler arasında karşılaştırma yapar.	2	0	2	0
Medya metinlerini analiz eder.	1	0	1	0
Filimsilerin cümledeki işlevlerini kavrar.	3	0	3	0
Yazdıklarını düzenler.	2	0	2	0
Sözel (TAR)				
Tarih				
Mustafa Kemal'in askerlik hayatı ile ilgili olayları ve olguları onun kişilik özellikleri ile ilişkilendirir.	1	0	1	0
Avrupa'daki gelişmelerin yansımaları bağlamında Osmanlı Devleti'nin yirminci yüzyılın başlarındaki siyasi ve sosyal	1	1	0	100
Mustafa Kemal'in çocukluk ve öğrenim hayatından hareketle onun kişilik özelliklerinin oluşumu hakkında çıkarımlar	1	1	0	100
Gençlik döneminde Mustafa Kemal'in fikir hayatını etkileyen önemli kişileri ve olayları kavrar.	1	0	1	0
Birinci Dünya Savaşı'nın sebeplerini ve savaşın başlamasına yol açan gelişmeleri kavrar.	1	0	1	0
Birinci Dünya Savaşı'nda Osmanlı Devleti'nin durumu hakkında çıkarımlarda bulunur.	2	1	1	50
Kuvâ-yı Milliye'nin oluşum sürecini ve sonrasında meydana gelen gelişmeleri kavrar.	2	0	2	0
Mondros Ateşkes Antlaşması'nın imzalanması ve uygulanması karşısında Osmanlı yönetiminin, Mustafa Kemal'in ve	1	1	0	100
Sözel (DİN)				
Din K.ve A.B.				
Kader ve kaza inancını ayet ve hadislerle açıklar.	3	1	2	33
İnsanın ilmi, iradesi, sorumluluğu ile kader arasında ilişki kurar.	2	1	1	50
Toplumda kader ve kaza ile ilgili yaygın olan yanlış anlayışları sorgular.	2	0	2	0
Kaza ve kader ile ilgili kavramları analiz eder.	1	0	1	0
Hz. Musa'nın (a.s.) hayatını ana hatlarıyla tanıtır.	1	0	1	0
Ayet el-Kürsî'yi okur, anlamını söyler.	1	0	1	0
Sözel (İNG)				
İngilizce				
KAZANIM BELİRTİLMEMİŞ	10	7	3	70
Sayısal (MAT)				
Matematik				
Tam kare pozitif tam sayılarla bu sayıların karekökleri arasındaki ilişkiyi belirler.	1	0	1	0
Tam kare olmayan kareköklü bir sayının hangi iki doğal sayı arasında olduğunu belirler.	2	0	2	0
Kareköklü bir ifadeyi a kök b şeklinde yazar ve a kök b şeklindeki ifadede katsayıyı kök içine alır.	1	1	0	100
Kareköklü bir ifade ile çarpıldığında, sonucu bir doğal sayı yapan çarpanlara örnek verir.	1	0	1	0
Kareköklü ifadelerde toplama ve çıkarma işlemlerini yapar.	1	1	0	100
Kareköklü ifadelerde çarpma ve bölme işlemlerini yapar.	1	0	1	0
Tam sayıların, tam sayı kuvvetlerini hesaplar.	3	0	3	0
Üstü ifadelerle ilgili temel kuralları anlar, birbirine denk ifadeler oluşturur.	1	1	0	100
Sayıların ondalık gösterimlerini 10'un tam sayı kuvvetlerini kullanarak çözümler.	1	0	1	0
Verilen bir sayıyı 10'un farklı tam sayı kuvvetlerini kullanarak ifade eder.	1	0	1	0
Çok büyük ve çok küçük sayıları bilimsel gösterimle ifade eder ve karşılaştırır.	1	0	1	0
Verilen pozitif tam sayıların pozitif tam sayı çarpanlarını bulur, pozitif tam sayıların pozitif tam sayı çarpanlarını üslü	1	0	1	0
Verilen iki doğal sayının aralarında asal olup olmadığını belirler.	1	0	1	0
İki doğal sayının en büyük ortak bölenini (EBOB) ve en küçük ortak katını (EKOK) hesaplar, ilgili problemleri çözer.	4	2	2	50
Sayısal (FEN)				
Fen				
İklim ve hava olayları arasındaki farkı açıklar.	2	1	1	50
DNA'nın kendini nasıl eşlediğini ifade eder.	1	0	1	0
Mevsimlerin oluşumuna yönelik tahminlerde bulunur.	5	1	4	20
Akraba evliliklerinin genetik sonuçlarını tartışır.	1	0	1	0
Tek karakter çaprazlamaları ile ilgili problemler çözerek sonuçları hakkında yorum yapar.	3	0	3	0
Nükleotid, gen, DNA ve kromozom kavramlarını açıklayarak bu kavramlar arasında ilişki kurar.	2	2	0	100
Canlıların yaşadıkları çevreye uyumlarını gözlem yaparak açıklar.	3	2	1	67
Örneklere yol açarak modifikasyonu açıklar.	2	2	0	100
Kalıtım ile ilgili kavramları tanımlar.	1	0	1	0

SONUÇ BELGESİ	8. SINIF LGS 2.UYGULAMA
SAMSUN / ALAÇAM / GÖKÇEBOĞAZ ORTAOKULU	DERSLERE GÖRE ANALİZ

Öğrenci	Numara	Sınıf
Bİ SAA İ	49	8B

Ders	Soru	Doğru	Yanlış	Net	Başarı %	Sınıf Ort.	Kurum Ort.	Genel Ort.
Türkçe	20	5	15	0,00	0	▼ 5,43	▼ 6,88	▼ 10,27
Tarih	10	3	7	0,67	7	▼ 1,60	▼ 2,03	▼ 3,97
Din K.ve A.B.	10	4	6	2,00	20	▼ 3,74	▼ 4,88	▼ 6,16
İngilizce	10	3	7	0,67	7	▼ 1,86	▼ 2,36	▼ 4,12
Matematik	20	6	14	1,33	7	▲ 1,28	▼ 2,45	▼ 6,08
Fen	20	9	11	5,33	27	▲ 2,90	▲ 3,91	▼ 8,59
Toplam:	90	30	60	10,00	11	▼ 16,81	▼ 22,52	▼ 39,19

Soru No	12345678901234567890
Sözel (TÜR)	baAbdbBdbccCBbbaabdB
Cevap Anh.	B DDADBCBACDACBACDCCBB
Sözel (TAR)	caAADcbaba
Cevap Anh.	B DCAADBABDB
Sözel (DİN)	cbDdBbaaAC
Cevap Anh.	B ADDCBBCAC
Sözel (İNG)	BacaAacbbc
Cevap Anh.	B BDBACDADC
Sayısal (MAT)	aCBBaccbdAdcaaCbDcac
Cevap Anh.	B CCBBDDBCAACABDCADDDB
Sayısal (FEN)	DaAaBdbcAbbcBBcCBbBa
Cevap Anh.	B DDACBCDDACABBBACBABB

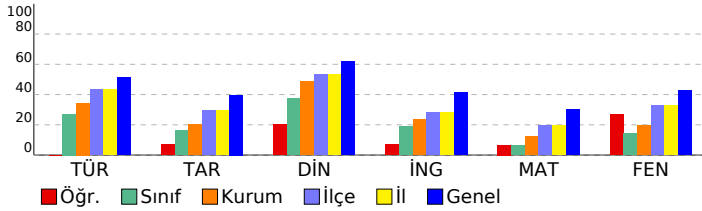

Sözel (TÜR)	S	D	Y	B%
Türkçe				
Bağlamdan yararlanarak bilmediği kelime ve kelime gruplarının anlamını tahmin eder.	2	1	1	50
Yazdıklarında yabancı dillerden alınmış, dilimize henüz yerleşmemiş kelimelerin Türkçelerini kullanır.	1	0	1	0
Okudukları ile ilgili çıkarımlarda bulunur.	2	0	2	0
Metnin içeriğini yorumlar.	1	0	1	0
Metninle ilgili soruları cevaplar.	3	1	2	33
Metnin ana fikrini/ana duygusunu belirler.	1	0	1	0
Yazılarında anlatım biçimlerini kullanır.	1	1	0	100
Okuduklarında kullanılan düşünceyi geliştirme yollarını belirler.	1	1	0	100
Metindeki yardımcı fikirleri belirler.	1	0	1	0
Metinler arasında karşılaştırma yapar.	2	0	2	0
Medya metinlerini analiz eder.	1	1	0	100
Filiillerin cümledeki işlevlerini kavrar.	3	1	2	33
Yazdıklarını düzenler.	2	0	2	0
Sözel (TAR)				
Tarih				
Mustafa Kemal'in askerlik hayatı ile ilgili olayları ve olguları onun kişilik özellikleri ile ilişkilendirir.	1	0	1	0
Avrupa'daki gelişmelerin yansımaları bağlamında Osmanlı Devleti'nin yirminci yüzyılın başlarındaki siyasi ve sosyal	1	0	1	0
Mustafa Kemal'in çocukluk ve öğrenim hayatından hareketle onun kişilik özelliklerinin oluşumu hakkında çıkarımlar	1	0	1	0
Gençlik döneminde Mustafa Kemal'in fikir hayatını etkileyen önemli kişileri ve olayları kavrar.	1	0	1	0
Birinci Dünya Savaşı'nın sebeplerini ve savaşın başlamasına yol açan gelişmeleri kavrar.	1	0	1	0
Birinci Dünya Savaşı'nda Osmanlı Devleti'nin durumu hakkında çıkarımlarda bulunur.	2	2	0	100
Kuvâ-yı Milliye'nin oluşum sürecini ve sonrasında meydana gelen gelişmeleri kavrar.	2	1	2	50
Mondros Ateşkes Antlaşması'nın imzalanması ve uygulanması karşısında Osmanlı yönetiminin, Mustafa Kemal'in ve	1	0	1	0
Sözel (DİN)				
Din K.ve A.B.				
Kader ve kaza inancını ayet ve hadislerle açıklar.	3	2	1	67
İnsanın ilmi, iradesi, sorumluluğu ile kader arasında ilişki kurar.	2	0	2	0
Toplumda kader ve kaza ile ilgili yaygın olan yanlış anlayışları sorgular.	2	2	0	100
Kaza ve kader ile ilgili kavramları analiz eder.	1	0	1	0
Hz. Musa'nın (a.s.) hayatını ana hatlarıyla tanıtır.	1	0	1	0
Ayet el-Kürsî'yi okur, anlamını söyler.	1	0	1	0
Sözel (İNG)				
İngilizce				
KAZANIM BELİRTİLMEMİŞ	10	3	7	30
Sayısal (MAT)				
Matematik				
Tam kare pozitif tam sayılarla bu sayıların karekökleri arasındaki ilişkiyi belirler.	1	0	1	0
Tam kare olmayan kareköklü bir sayının hangi iki doğal sayı arasında olduğunu belirler.	2	0	2	0
Kareköklü bir ifadenin a kök b şeklinde yazar ve a kök b şeklindeki ifadede katsayıyı kök içine alır.	1	0	1	0
Kareköklü bir ifade ile çarpıldığında, sonucu bir doğal sayı yapan çarpanlara örnek verir.	1	1	0	100
Kareköklü ifadelerde toplama ve çıkarma işlemlerini yapar.	1	0	1	0
Kareköklü ifadelerde çarpma ve bölme işlemlerini yapar.	1	1	0	100
Tam sayıların, tam sayı kuvvetlerini hesaplar.	3	0	3	0
Üstü ifadelerle ilgili temel kuralları anlar, birbirine denk ifadeler oluşturur.	1	0	1	0
Sayıların ondalık gösterimlerini 10'un tam sayı kuvvetlerini kullanarak çözümler.	1	1	0	100
Verilen bir sayıyı 10'un farklı tam sayı kuvvetlerini kullanarak ifade eder.	1	0	1	0
Çok büyük ve çok küçük sayıları bilimsel gösterimle ifade eder ve karşılaştırır.	1	0	1	0
Verilen pozitif tam sayıların pozitif tam sayı çarpanlarını bulur, pozitif tam sayıların pozitif tam sayı çarpanlarını üslü	1	0	1	0
Verilen iki doğal sayının aralarında asal olup olmadığını belirler.	1	0	1	0
İki doğal sayının en büyük ortak bölenini (EBOB) ve en küçük ortak katını (EKOK) hesaplar, ilgili problemleri çözer.	4	3	1	75
Sayısal (FEN)				
Fen				
İklim ve hava olayları arasındaki farkı açıklar.	2	1	1	50
DNA'nın kendini nasıl eşlediğini ifade eder.	1	0	1	0
Mevsimlerin oluşumuna yönelik tahminlerde bulunur.	5	4	1	80
Akraba evliliklerinin genetik sonuçlarını tartışır.	1	0	1	0
Tek karakter çaprazlamaları ile ilgili problemler çözerek sonuçları hakkında yorum yapar.	3	1	2	33
Nükleotid, gen, DNA ve kromozom kavramlarını açıklayarak bu kavramlar arasında ilişki kurar.	2	1	1	50
Canlıların yaşadıkları çevreye uyumlarını gözlem yaparak açıklar.	3	0	3	0
Örneklere yol çıkarak modifikasyonu açıklar.	2	1	1	50
Kalıtım ile ilgili kavramları tanımlar.	1	1	0	100

SONUÇ BELGESİ

SAMSUN / ALAÇAM / GÖKÇEBOĞAZ ORTAOKULU

Öğrenci	Numara	Sınıf
CE AZ	6	8B

Ders	Soru	Doğru	Yanlış	Net	Başarı %	Sınıf Ort.	Kurum Ort.	Genel Ort.
Türkçe	20	10	9	7,00	35	▲ 5,43	▲ 6,88	▼ 10,27
Tarih	10	4	6	2,00	20	▲ 1,60	▼ 2,03	▼ 3,97
Din K.ve A.B.	10	7	3	6,00	60	▲ 3,74	▲ 4,88	▼ 6,16
İngilizce	10	2	8	-0,67	-7	▼ 1,86	▼ 2,36	▼ 4,12
Matematik	20	7	13	2,67	13	▲ 1,28	▲ 2,45	▼ 6,08
Fen	20	4	16	-1,33	-7	▼ 2,90	▼ 3,91	▼ 8,59
Toplam:	90	34	55	15,67	17	▼ 16,81	▼ 22,52	▼ 39,19

Soru No	12345678901234567890
Sözel (TÜR)	Dab caBbaDACBACadCba
Cevap Anh.	B DDADBCBACDACBACDCCBB
Sözel (TAR)	abAbDdAdDd
Cevap Anh.	B DCAADBABDB
Sözel (DİN)	ADaCBaBCAd
Cevap Anh.	B ADDCBBCAC
Sözel (İNG)	aBDcdbacba
Cevap Anh.	B BBDBACDADC
Sayısal (MAT)	aCBdaBcdAdbcdbdAcDcd
Cevap Anh.	B CCBDBDCAACABDCADDCCB
Sayısal (FEN)	DbcCcbabcaDbCbdaCbab
Cevap Anh.	B DDACBCDDACABBBACBABB

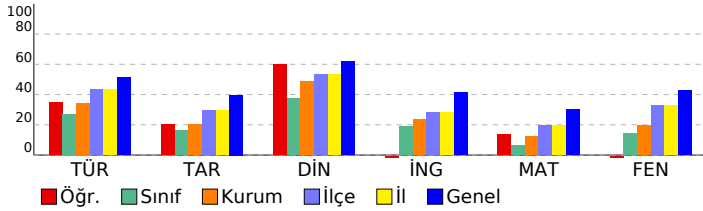

8. SINIF LGS 2.UYGULAMA

DERSLERE GÖRE ANALİZ				
Sözel (TÜR)				
Türkçe	S	D	Y	B%
Bağlamdan yararlanarak bilmediği kelime ve kelime gruplarının anlamını tahmin eder.	2	1	1	50
Yazdıklarında yabancı dillerden alınmış, dilimize henüz yerleşmemiş kelimelerin Türkçelerini kullanır.	1	1	0	100
Okudukları ile ilgili çıkarımlarda bulunur.	2	0	2	0
Metnin içeriğini yorumlar.	1	0	1	0
Metninle ilgili soruları cevaplar.	3	2	1	67
Metnin ana fikrini/ana duygusunu belirler.	1	1	0	100
Yazarında anlatım biçimlerini kullanır.	1	1	0	100
Okuduklarında kullanılan düşünceyi geliştirme yollarını belirler.	1	1	0	100
Metindeki yardımcı fikirleri belirler.	1	1	0	100
Metinler arasında karşılaştırma yapar.	2	1	1	50
Medya metinlerini analiz eder.	1	1	0	100
Filimsilerin cümledeki işlevlerini kavrar.	3	0	2	0
Yazdıklarını düzenler.	2	1	1	50

Sözel (TAR)				
Tarih	S	D	Y	B%
Mustafa Kemal'in askerlik hayatı ile ilgili olayları ve olguları onun kişilik özellikleri ile ilişkilendirir.	1	0	1	0
Avrupa'daki gelişmelerin yansımaları bağlamında Osmanlı Devleti'nin yirminci yüzyılın başlarındaki siyasi ve sosyal	1	1	0	100
Mustafa Kemal'in çocukluk ve öğrenim hayatından hareketle onun kişilik özelliklerinin oluşumu hakkında çıkarımlar	1	0	1	0
Gençlik döneminde Mustafa Kemal'in fikir hayatını etkileyen önemli kişileri ve olayları kavrar.	1	1	0	100
Birinci Dünya Savaşı'nın sebeplerini ve savaşın başlamasına yol açan gelişmeleri kavrar.	1	0	1	0
Birinci Dünya Savaşı'nda Osmanlı Devleti'nin durumu hakkında çıkarımlarda bulunur.	2	1	1	50
Kuvâ-yı Milliye'nin oluşum sürecini ve sonrasında meydana gelen gelişmeleri kavrar.	2	1	1	50
Mondros Ateşkes Antlaşması'nın imzalanması ve uygulanması karşısında Osmanlı yönetiminin, Mustafa Kemal'in ve	1	0	1	0

Sözel (DİN)				
Din K.ve A.B.	S	D	Y	B%
Kader ve kaza inancını ayet ve hadislerle açıklar.	3	2	1	67
İnsanın ilmi, iradesi, sorumluluğu ile kader arasında ilişki kurar.	2	1	1	50
Toplumda kader ve kaza ile ilgili yaygın olan yanlış anlayışları sorgular.	2	1	1	50
Kaza ve kader ile ilgili kavramları analiz eder.	1	1	0	100
Hz. Musa'nın (a.s.) hayatını ana hatlarıyla tanıtır.	1	1	0	100
Ayet el-Kürsî'yi okur, anlamını söyler.	1	1	0	100

Sözel (İNG)				
İngilizce	S	D	Y	B%
KAZANIM BELİRTİLMEMİŞ	10	2	8	20

Sayısal (MAT)				
Matematik	S	D	Y	B%
Tam kare pozitif tam sayılarla bu sayıların karekökleri arasındaki ilişkiyi belirler.	1	0	1	0
Tam kare olmayan kareköklü bir sayının hangi iki doğal sayı arasında olduğunu belirler.	2	1	1	50
Kareköklü bir ifadeyi a kök b şeklinde yazar ve a kök b şeklindeki ifadede katsayıyı kök içine alır.	1	1	0	100
Kareköklü bir ifade ile çarpıldığında, sonucu bir doğal sayı yapan çarpanlara örnek verir.	1	0	1	0
Kareköklü ifadelerde toplama ve çıkarma işlemlerini yapar.	1	1	0	100
Kareköklü ifadelerde çarpma ve bölme işlemlerini yapar.	1	0	1	0
Tam sayıların, tam sayı kuvvetlerini hesaplar.	3	0	3	0
Üstü ifadelerle ilgili temel kuralları anlar, birbirine denk ifadeler oluşturur.	1	0	1	0
Sayıların ondalık gösterimlerini 10'un tam sayı kuvvetlerini kullanarak çözümler.	1	1	0	100
Verilen bir sayıyı 10'un farklı tam sayı kuvvetlerini kullanarak ifade eder.	1	0	1	0
Çok büyük ve çok küçük sayıları bilimsel gösterimle ifade eder ve karşılaştırır.	1	0	1	0
Verilen pozitif tam sayıların pozitif tam sayı çarpanlarını bulur, pozitif tam sayıların pozitif tam sayı çarpanlarını üslü	1	1	0	100
Verilen iki doğal sayının aralarında asal olup olmadığını belirler.	1	0	1	0
İki doğal sayının en büyük ortak bölenini (EBOB) ve en küçük ortak katını (EKOK) hesaplar, ilgili problemleri çözer.	4	2	2	50

Sayısal (FEN)				
Fen	S	D	Y	B%
İklim ve hava olayları arasındaki farkı açıklar.	2	0	2	0
DNA'nın kendini nasıl eşlediğini ifade eder.	1	0	1	0
Mevsimlerin oluşumuna yönelik tahminlerde bulunur.	5	0	5	0
Akraba evliliklerinin genetik sonuçlarını tartışır.	1	0	1	0
Tek karakter çaprazlamaları ile ilgili problemler çözerek sonuçları hakkında yorum yapar.	3	2	1	67
Nükleotid, gen, DNA ve kromozom kavramlarını açıklayarak bu kavramlar arasında ilişki kurar.	2	2	0	0
Canlıların yaşadıkları çevreye uyumlarını gözlem yaparak açıklar.	3	1	2	33
Örneklerden yola çıkarak modifikasyonu açıklar.	2	0	2	0
Kalıtım ile ilgili kavramları tanımlar.	1	1	0	100

SONUÇ BELGESİ	8. SINIF LGS 2.UYGULAMA
SAMSUN / ALAÇAM / GÖKÇEBOĞAZ ORTAOKULU	DERSLERE GÖRE ANALİZ

Öğrenci	Numara	Sınıf
EMİ U AK	61	8B

Ders	Soru	Doğru	Yanlış	Net	Başarı %	Sınıf Ort.	Kurum Ort.	Genel Ort.
Türkçe	20	9	11	5,33	27	▼ 5,43	▼ 6,88	▼ 10,27
Tarih	10	2	8	-0,67	-7	▼ 1,60	▼ 2,03	▼ 3,97
Din K.ve A.B.	10	2	8	-0,67	-7	▼ 3,74	▼ 4,88	▼ 6,16
İngilizce	10	3	7	0,67	7	▼ 1,86	▼ 2,36	▼ 4,12
Matematik	20	3	17	-2,67	-13	▼ 1,28	▼ 2,45	▼ 6,08
Fen	20	5	15	0,00	0	▼ 2,90	▼ 3,91	▼ 8,59
Toplam:	90	24	66	2,00	2	▼ 16,81	▼ 22,52	▼ 39,19

Soru No	12345678901234567890
Sözel (TÜR)	BdaCdbAabcDbAcdBDAab
Cevap Anh.	A BBCCDCABCADCABCBDADD
Sözel (TAR)	ccdbaDcbbD
Cevap Anh.	A BDBABDAACD
Sözel (DİN)	dcadccbaDA
Cevap Anh.	A CACBDBCDDA
Sözel (İNG)	dabDbAcDda
Cevap Anh.	A CDADCABDBB
Sayısal (MAT)	adabcdaBcbbbCadaadbC
Cevap Anh.	A BCDDACDBACAACDBDBCC
Sayısal (FEN)	DcdcabcaBcCbaDacdcDc
Cevap Anh.	A DBABCABBBACADDCCBADD

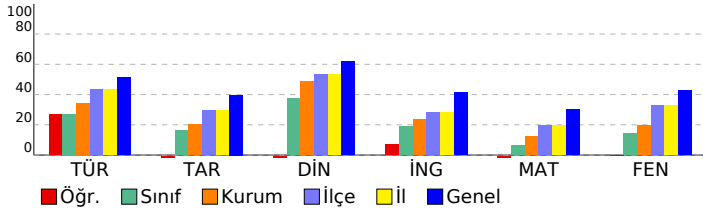

Sözel (TÜR)	S	D	Y	B%
Türkçe				
Bağlamdan yararlanarak bilmediği kelime ve kelime gruplarının anlamını tahmin eder.	2	1	1	50
Yazdıklarında yabancı dillerden alınmış, dilimize henüz yerleşmemiş kelimelerin Türkçelerini kullanır.	1	0	1	0
Okudukları ile ilgili çıkarımlarda bulunur.	2	1	1	50
Metnin içeriğini yorumlar.	1	1	0	100
Metninle ilgili soruları cevaplar.	3	0	3	0
Metnin ana fikrini/ana duygusunu belirler.	1	1	0	100
Yazılarında anlatım biçimlerini kullanır.	1	0	1	0
Okuduklarında kullanılan düşünceyi geliştirme yollarını belirler.	1	0	1	0
Metindeki yardımcı fikirleri belirler.	1	0	1	0
Metinler arasında karşılaştırma yapar.	2	2	0	100
Medya metinlerini analiz eder.	1	0	1	0
Filiillerin cümledeki işlevlerini kavrar.	3	3	0	100
Yazdıklarını düzenler.	2	0	2	0
Sözel (TAR)				
Tarih				
Mustafa Kemal'in askerlik hayatı ile ilgili olayları ve olguları onun kişilik özellikleri ile ilişkilendirir.	1	0	1	0
Avrupa'daki gelişmelerin yansımaları bağlamında Osmanlı Devleti'nin yirminci yüzyılın başlarındaki siyasi ve sosyal	1	0	1	0
Mustafa Kemal'in çocukluk ve öğrenim hayatından hareketle onun kişilik özelliklerinin oluşumu hakkında çıkarımlar	1	0	1	0
Gençlik döneminde Mustafa Kemal'in fikir hayatını etkileyen önemli kişileri ve olayları kavrar.	1	0	1	0
Birinci Dünya Savaşı'nın sebeplerini ve savaşın başlamasına yol açan gelişmeleri kavrar.	1	0	1	0
Birinci Dünya Savaşı'nda Osmanlı Devleti'nin durumu hakkında çıkarımlarda bulunur.	2	1	1	50
Kuvâ-yı Milliye'nin oluşum sürecini ve sonrasında meydana gelen gelişmeleri kavrar.	2	2	0	0
Mondros Ateşkes Antlaşması'nın imzalanması ve uygulanması karşısında Osmanlı yönetiminin, Mustafa Kemal'in ve	1	1	0	100
Sözel (DİN)				
Din K.ve A.B.				
Kader ve kaza inancını ayet ve hadislerle açıklar.	3	0	3	0
İnsanın ilmi, iradesi, sorumluluğu ile kader arasında ilişki kurar.	2	0	2	0
Toplumda kader ve kaza ile ilgili yaygın olan yanlış anlayışları sorgular.	2	0	2	0
Kaza ve kader ile ilgili kavramları analiz eder.	1	0	1	0
Hz. Musa'nın (a.s.) hayatını ana hatlarıyla tanıtır.	1	1	0	100
Ayet el-Kürsî'yi okur, anlamını söyler.	1	1	0	100
Sözel (İNG)				
İngilizce				
KAZANIM BELİRTİLMEMİŞ	10	3	7	30
Sayısal (MAT)				
Matematik				
Tam kare pozitif tam sayılarla bu sayıların karekökleri arasındaki ilişkiyi belirler.	1	0	1	0
Tam kare olmayan kareköklü bir sayının hangi iki doğal sayı arasında olduğunu belirler.	2	0	2	0
Kareköklü bir ifadenin a kök b şeklinde yazılır ve a kök b şeklindeki ifadede katsayıyı kök içine alır.	1	0	1	0
Kareköklü bir ifade ile çarpıldığında, sonucu bir doğal sayı yapan çarpanlara örnek verir.	1	0	1	0
Kareköklü ifadelerde toplama ve çıkarma işlemlerini yapar.	1	0	1	0
Kareköklü ifadelerde çarpma ve bölme işlemlerini yapar.	1	0	1	0
Tam sayıların, tam sayı kuvvetlerini hesaplar.	3	1	2	33
Üstü ifadelerle ilgili temel kuralları anlar, birbirine denk ifadeler oluşturur.	1	0	1	0
Sayıların ondalık gösterimlerini 10'un tam sayı kuvvetlerini kullanarak çözümler.	1	0	1	0
Verilen bir sayıyı 10'un farklı tam sayı kuvvetlerini kullanarak ifade eder.	1	0	1	0
Çok büyük ve çok küçük sayıları bilimsel gösterimle ifade eder ve karşılaştırır.	1	1	0	100
Verilen pozitif tam sayıların pozitif tam sayı çarpanlarını bulur, pozitif tam sayıların pozitif tam sayı çarpanlarını üslü	1	0	1	0
Verilen iki doğal sayının aralarında asal olup olmadığını belirler.	1	0	1	0
İki doğal sayının en büyük ortak bölenini (EBOB) ve en küçük ortak katını (EKOK) hesaplar, ilgili problemleri çözer.	4	1	3	25
Sayısal (FEN)				
Fen				
İklim ve hava olayları arasındaki farkı açıklar.	2	1	1	50
DNA'nın kendini nasıl eşlediğini ifade eder.	1	0	1	0
Mevsimlerin oluşumuna yönelik tahminlerde bulunur.	5	1	4	20
Akraba evliliklerinin genetik sonuçlarını tartışır.	1	0	1	0
Tek karakter çaprazlamaları ile ilgili problemler çözerek sonuçları hakkında yorum yapar.	3	0	3	0
Nükleotid, gen, DNA ve kromozom kavramlarını açıklayarak bu kavramlar arasında ilişki kurar.	2	1	1	50
Canlıların yaşadıkları çevreye uyumlarını gözlem yaparak açıklar.	3	1	2	33
Örneklere yol açarak modifikasyonu açıklar.	2	1	1	50
Kalıtım ile ilgili kavramları tanımlar.	1	0	1	0

SONUÇ BELGESİ	8. SINIF LGS 2.UYGULAMA
SAMSUN / ALAÇAM / GÖKÇEBOĞAZ ORTAOKULU	DERSLERE GÖRE ANALİZ

Öğrenci	Numara	Sınıf
GÜ KE	74	8B

Ders	Soru	Doğru	Yanlış	Net	Başarı %	Sınıf Ort.	Kurum Ort.	Genel Ort.
Türkçe	20	15	4	13,67	68	▲ 5,43	▲ 6,88	▲ 10,27
Tarih	10	7	1	6,67	67	▲ 1,60	▲ 2,03	▲ 3,97
Din K.ve A.B.	10	10	0	10,00	100	▲ 3,74	▲ 4,88	▲ 6,16
İngilizce	10	7	2	6,33	63	▲ 1,86	▲ 2,36	▲ 4,12
Matematik	20	5	5	3,33	17	▲ 1,28	▲ 2,45	▼ 6,08
Fen	20	13	5	11,33	57	▲ 2,90	▲ 3,91	▲ 8,59
Toplam:	90	57	17	51,33	57	▲ 16,81	▲ 22,52	▲ 39,19

Soru No	12345678901234567890
Sözel (TÜR)	BBbCDCABCcDCABCbBa c
Cevap Anh.	A BBCCDCABCADCBBCDADD
Sözel (TAR)	BD ABDdAC
Cevap Anh.	A BDBABDAACD
Sözel (DİN)	CACBDBCDDA
Cevap Anh.	A CACBDBCDDA
Sözel (İNG)	CDAa AdDBB
Cevap Anh.	A CDADCABDBB
Sayısal (MAT)	aa C dA Add B
Cevap Anh.	A BCDDACDBACAACDBDBCC
Sayısal (FEN)	dAcCABaBa ADbCBCADb
Cevap Anh.	A DBABCABBBACADDDBCADD

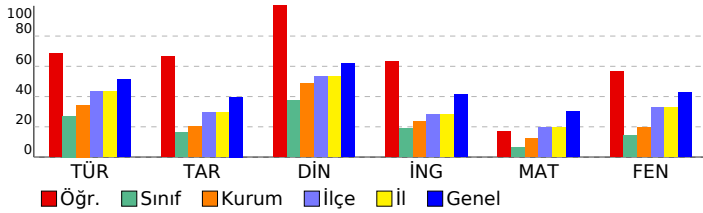

Sözel (TÜR)	S	D	Y	B%
Türkçe				
Bağlamdan yararlanarak bilmediği kelime ve kelime gruplarının anlamını tahmin eder.	2	2	0	100
Yazdıklarında yabancı dillerden alınmış, dilimize henüz yerleşmemiş kelimelerin Türkçelerini kullanır.	1	0	1	0
Okudukları ile ilgili çıkarımlarda bulunur.	2	2	0	100
Metnin içeriğini yorumlar.	1	1	0	100
Metninle ilgili soruları cevaplar.	3	3	0	100
Metnin ana fikrini/ana duygusunu belirler.	1	1	0	100
Yazarında anlatım biçimlerini kullanır.	1	1	0	100
Okuduklarında kullanılan düşünceyi geliştirme yollarını belirler.	1	1	0	100
Metindeki yardımcı fikirleri belirler.	1	0	1	0
Metinler arasında karşılaştırma yapar.	2	2	0	100
Medya metinlerini analiz eder.	1	1	0	100
Filiillerin cümledeki işlevlerini kavrar.	3	2	1	67
Yazdıklarını düzenler.	2	0	1	0
Sözel (TAR)				
Tarih				
Mustafa Kemal'in askerlik hayatı ile ilgili olayları ve olguları onun kişilik özellikleri ile ilişkilendirir.	1	1	0	100
Avrupa'daki gelişmelerin yansımaları bağlamında Osmanlı Devleti'nin yirminci yüzyılın başlarındaki siyasi ve sosyal	1	1	0	100
Mustafa Kemal'in çocukluk ve öğrenim hayatından hareketle onun kişilik özelliklerinin oluşumu hakkında çıkarımlar	1	0	0	0
Gençlik döneminde Mustafa Kemal'in fikir hayatını etkileyen önemli kişileri ve olayları kavrar.	1	1	0	100
Birinci Dünya Savaşı'nın sebeplerini ve savaşın başlamasına yol açan gelişmeleri kavrar.	1	1	0	100
Birinci Dünya Savaşı'nda Osmanlı Devleti'nin durumu hakkında çıkarımlarda bulunur.	2	1	1	50
Kuvâ-yı Milliye'nin oluşum sürecini ve sonrasında meydana gelen gelişmeleri kavrar.	2	2	0	100
Mondros Ateşkes Antlaşması'nın imzalanması ve uygulanması karşısında Osmanlı yönetiminin, Mustafa Kemal'in ve	1	0	0	0
Sözel (DİN)				
Din K.ve A.B.				
Kader ve kaza inancını ayet ve hadislerle açıklar.	3	3	0	100
İnsanın ilmi, iradesi, sorumluluğu ile kader arasında ilişki kurar.	2	2	0	100
Toplumda kader ve kaza ile ilgili yaygın olan yanlış anlayışları sorgular.	2	2	0	100
Kaza ve kader ile ilgili kavramları analiz eder.	1	1	0	100
Hiz. Musa'nın (a.s.) hayatını ana hatlarıyla tanıtır.	1	1	0	100
Ayet el-Kürsî'yi okur, anlamını söyler.	1	1	0	100
Sözel (İNG)				
İngilizce				
KAZANIM BELİRTİLMEMİŞ	10	7	2	70
Sayısal (MAT)				
Matematik				
Tam kare pozitif tam sayılarla bu sayıların karekökleri arasındaki ilişkiyi belirler.	1	0	0	0
Tam kare olmayan kareköklü bir sayının hangi iki doğal sayı arasında olduğunu belirler.	2	0	0	0
Kareköklü bir ifadeyi a kök b şeklinde yazar ve a kök b şeklindeki ifadede katsayıyı kök içine alır.	1	0	1	0
Kareköklü bir ifade ile çarpıldığında, sonucu bir doğal sayı yapan çarpanlara örnek verir.	1	0	1	0
Kareköklü ifadelerde toplama ve çıkarma işlemlerini yapar.	1	0	0	0
Kareköklü ifadelerde çarpma ve bölme işlemlerini yapar.	1	1	0	100
Tam sayıların, tam sayı kuvvetlerini hesaplar.	3	1	1	33
Üstü ifadelerle ilgili temel kuralları anlar, birbirine denk ifadeler oluşturur.	1	1	0	100
Sayıların ondalık gösterimlerini 10'un tam sayı kuvvetlerini kullanarak çözümler.	1	1	0	100
Verilen bir sayıyı 10'un farklı tam sayı kuvvetlerini kullanarak ifade eder.	1	0	1	0
Çok büyük ve çok küçük sayıları bilimsel gösterimle ifade eder ve karşılaştırır.	1	0	1	0
Verilen pozitif tam sayıların pozitif tam sayı çarpanlarını bulur, pozitif tam sayıların pozitif tam sayı çarpanlarını üslü	1	0	0	0
Verilen iki doğal sayının aralarında asal olup olmadığını belirler.	1	0	0	0
İki doğal sayının en büyük ortak bölenini (EBOB) ve en küçük ortak katını (EKOK) hesaplar, ilgili problemleri çözer.	4	1	0	25
Sayısal (FEN)				
Fen				
İklim ve hava olayları arasındaki farkı açıklar.	2	0	1	0
DNA'nın kendini nasıl eşlediğini ifade eder.	1	1	0	100
Mevsimlerin oluşumuna yönelik tahminlerde bulunur.	5	3	1	60
Akraba evliliklerinin genetik sonuçlarını tartışır.	1	1	0	100
Tek karakter çaprazlamaları ile ilgili problemler çözerek sonuçları hakkında yorum yapar.	3	3	0	100
Nükleotid, gen, DNA ve kromozom kavramlarını açıklayarak bu kavramlar arasında ilişki kurar.	2	1	1	50
Canlıların yaşadıkları çevreye uyumlarını gözlem yaparak açıklar.	3	3	0	100
Örneklere yola çıkarak modifikasyonu açıklar.	2	1	1	50
Kalıtım ile ilgili kavramları tanımlar.	1	0	1	0

SONUÇ BELGESİ										8. SINIF LGS 2.UYGULAMA					
SAMSUN / ALAÇAM / GÖKÇEBOĞAZ ORTAOKULU										DERSLERE GÖRE ANALİZ					
Öğrenci					Numara		Sınıf								
İL A AY					81		8B								
Ders	Soru	Doğru	Yanlış	Net	Başarı %	Sınıf Ort.	Kurum Ort.	Genel Ort.							
Türkçe	20	13	6	11,00	55	▲ 5,43	▲ 6,88	▲ 10,27							
Tarih	10	5	4	3,67	37	▲ 1,60	▲ 2,03	▼ 3,97							
Din K.ve A.B.	10	9	1	8,67	87	▲ 3,74	▲ 4,88	▲ 6,16							
İngilizce	10	8	2	7,33	73	▲ 1,86	▲ 2,36	▲ 4,12							
Matematik	20	6	3	5,00	25	▲ 1,28	▲ 2,45	▼ 6,08							
Fen	20	7	9	4,00	20	▲ 2,90	▲ 3,91	▼ 8,59							
Toplam:		90	48	25	39,67	44	▲ 16,81	▲ 22,52	▲ 39,19						
Soru No	12345678901234567890														
Sözel (TÜR)	c a b D B C B A C D c C B c C C b B B														
Cevap Anh.	B	D D A D B C B A C D A C B A C D C C B B													
Sözel (TAR)	D C A d B b c d														
Cevap Anh.	B	D C A A D B A B D B													
Sözel (DİN)	A D D C B D B C A d														
Cevap Anh.	B	A D D C B D B C A C													
Sözel (İNG)	B B D B A C c A D b														
Cevap Anh.	B	B B D B A C D A D C													
Sayısal (MAT)	C D c D C A d a C														
Cevap Anh.	B	C C B B D B D C A A C A B D C A D D C B													
Sayısal (FEN)	D a A a B a b c c a A a B d A B														
Cevap Anh.	B	D D A C B C D D A C A B B B A C B A B D													

Sözel (TÜR)	S	D	Y	B%
Türkçe	2	2	0	100
Bağlamdan yararlanarak bilmediği kelime ve kelime gruplarının anlamını tahmin eder.	2	2	0	100
Yazdıklarında yabancı dillerden alınmış, dilimize henüz yerleşmemiş kelimelerin Türkçelerini kullanır.	1	0	1	0
Okudukları ile ilgili çıkarımlarda bulunur.	2	2	0	100
Metnin içeriğini yorumlar.	1	0	0	0
Metninle ilgili soruları cevaplar.	3	3	0	100
Metnin ana fikrini/ana duygusunu belirler.	1	0	1	0
Yazılarında anlatım biçimlerini kullanır.	1	1	0	100
Okuduklarında kullanılan düşünceyi geliştirme yollarını belirler.	1	1	0	100
Metindeki yardımcı fikirleri belirler.	1	0	1	0
Metinler arasında karşılaştırma yapar.	2	2	0	100
Medya metinlerini analiz eder.	1	1	0	100
Filiillerin cümledeki işlevlerini kavrar.	3	2	1	67
Yazdıklarını düzenler.	2	0	2	0

Sözel (TAR)	S	D	Y	B%
Tarih	1	0	1	0
Mustafa Kemal'in askerlik hayatı ile ilgili olayları ve olguları onun kişilik özellikleri ile ilişkilendirir.	1	0	1	0
Avrupa'daki gelişmelerin yansımaları bağlamında Osmanlı Devleti'nin yirminci yüzyılın başlarındaki siyasi ve sosyal gelişmeleri kavrar.	1	0	0	0
Mustafa Kemal'in çocukluk ve öğrenim hayatından hareketle onun kişilik özelliklerinin oluşumu hakkında çıkarımlar	1	0	1	0
Gençlik döneminde Mustafa Kemal'in fikir hayatını etkileyen önemli kişileri ve olayları kavrar.	1	0	1	0
Birinci Dünya Savaşı'nın sebeplerini ve savaşın başlamasına yol açan gelişmeleri kavrar.	1	1	0	100
Birinci Dünya Savaşı'nda Osmanlı Devleti'nin durumu hakkında çıkarımlarda bulunur.	2	1	1	50
Kuvâ-yı Milliye'nin oluşum sürecini ve sonrasında meydana gelen gelişmeleri kavrar.	2	2	0	100
Mondros Ateşkes Antlaşması'nın imzalanması ve uygulanması karşısında Osmanlı yönetiminin, Mustafa Kemal'in ve	1	1	0	100

Sözel (DİN)	S	D	Y	B%
Din K.ve A.B.	3	2	1	67
Kader ve kaza inancını ayet ve hadislerle açıklar.	2	2	1	67
İnsanın ilmi, iradesi, sorumluluğu ile kader arasında ilişki kurar.	3	2	0	100
Toplumda kader ve kaza ile ilgili yaygın olan yanlış anlayışları sorgular.	2	2	0	100
Kaza ve kader ile ilgili kavramları analiz eder.	1	1	0	100
Hiz. Musa'nın (a.s.) hayatını ana hatlarıyla tanıtır.	1	1	0	100
Ayet el-Kürsî'yi okur, anlamını söyler.	1	1	0	100

Sözel (İNG)	S	D	Y	B%
İngilizce	10	8	2	80
KAZANIM BELİRTİLMEMİŞ	10	8	2	80

Sayısal (MAT)	S	D	Y	B%
Matematik	1	0	0	0
Tam kare pozitif tam sayılarla bu sayıların karekökleri arasındaki ilişkiyi belirler.	1	0	0	0
Tam kare olmayan kareköklü bir sayının hangi iki doğal sayı arasında olduğunu belirler.	2	1	0	50
Kareköklü bir ifadeyi a kök b şeklinde yazar ve a kök b şeklindeki ifadede katsayıyı kök içine alır.	1	0	1	0
Kareköklü bir ifade ile çarpıldığında, sonucu bir doğal sayı yapan çarpanlara örnek verir.	1	0	0	0
Kareköklü ifadelerde toplama ve çıkarma işlemlerini yapar.	1	0	0	0
Kareköklü ifadelerde çarpma ve bölme işlemlerini yapar.	1	0	0	0
Tam sayıların, tam sayı kuvvetlerini hesaplar.	3	1	0	33
Üstü ifadelerle ilgili temel kuralları anlar, birbirine denk ifadeler oluşturur.	1	0	0	0
Sayıların ondalık gösterimlerini 10'un tam sayı kuvvetlerini kullanarak çözümler.	1	0	1	0
Verilen bir sayıyı 10'un farklı tam sayı kuvvetlerini kullanarak ifade eder.	1	1	0	100
Çok büyük ve çok küçük sayıları bilimsel gösterimle ifade eder ve karşılaştırır.	1	1	0	100
Verilen pozitif tam sayıların pozitif tam sayı çarpanlarını bulur, pozitif tam sayıların pozitif tam sayı çarpanlarını üslü	1	1	0	100
Verilen iki doğal sayının aralarında asal olup olmadığını belirler.	1	1	0	100
İki doğal sayının en büyük ortak bölenini (EBOB) ve en küçük ortak katını (EKOK) hesaplar, ilgili problemleri çözer.	4	1	0	25

Sayısal (FEN)	S	D	Y	B%
Fen	2	1	0	50
İklim ve hava olayları arasındaki farkı açıklar.	2	1	0	50
DNA'nın kendini nasıl eşlediğini ifade eder.	1	1	0	100
Mevsimlerin oluşumuna yönelik tahminlerde bulunur.	5	1	3	20
Akraba evliliklerinin genetik sonuçlarını tartışır.	1	0	0	0
Tek karakter çaprazlamaları ile ilgili problemler çözerek sonuçları hakkında yorum yapar.	3	1	2	33
Nükleotid, gen, DNA ve kromozom kavramlarını açıklayarak bu kavramlar arasında ilişki kurar.	2	0	2	0
Canlıların yaşadıkları çevreye uyumlarını gözlem yaparak açıklar.	3	1	1	33
Örneklere yol çıkarak modifikasyonu açıklar.	2	1	1	50
Kalıtım ile ilgili kavramları tanımlar.	1	1	0	100

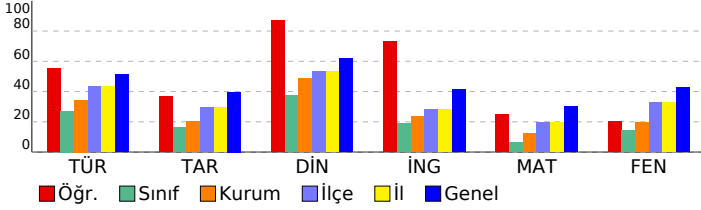

SONUÇ BELGESİ

SAMSUN / ALAÇAM / GÖKÇEBOĞAZ ORTAOKULU		
Öğrenci	Numara	Sınıf
ME KÖ	84	8B

Ders	Soru	Doğru	Yanlış	Net	Başarı %	Sınıf Ort.	Kurum Ort.	Genel Ort.
Türkçe	20	9	7	6,67	33	▲ 5,43	▼ 6,88	▼ 10,27
Tarih	10	5	5	3,33	33	▲ 1,60	▲ 2,03	▼ 3,97
Din K.ve A.B.	10	8	2	7,33	73	▲ 3,74	▲ 4,88	▲ 6,16
İngilizce	10	0	5	-1,67	-17	▼ 1,86	▼ 2,36	▼ 4,12
Matematik	20	1	5	-0,67	-3	▼ 1,28	▼ 2,45	▼ 6,08
Fen	20	8	6	6,00	30	▲ 2,90	▲ 3,91	▼ 8,59
Toplam:	90	31	30	21,00	23	▲ 16,81	▼ 22,52	▼ 39,19

Soru No	12345678901234567890
Sözel (TÜR)	B bcd ABa DC dCdDbcc
Cevap Anh.	A BBCCDCABCADCABCBDDADD
Sözel (TAR)	cDBcDcAbD
Cevap Anh.	A BDBABDAACD
Sözel (DİN)	CACBDBADdc
Cevap Anh.	A CACBDBCCDDA
Sözel (İNG)	bbdcc
Cevap Anh.	A CDADCABDBB
Sayısal (MAT)	ac c bd B
Cevap Anh.	A BCDDACDBACAACDBDBBCC
Sayısal (FEN)	dABCc dBcaAD B Aa
Cevap Anh.	A DBABCABBBACADDCCBCADD

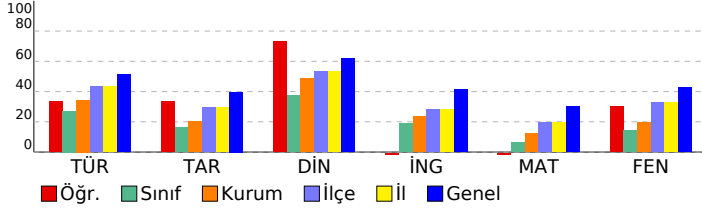

8. SINIF LGS 2.UYGULAMA

DERSLERE GÖRE ANALİZ				
Sözel (TÜR)				
Türkçe	S	D	Y	B%
Bağlamdan yararlanarak bilmediği kelime ve kelime gruplarının anlamını tahmin eder.	2	1	0	50
Yazdıklarında yabancı dillerden alınmış, dilimize henüz yerleşmemiş kelimelerin Türkçelerini kullanır.	1	0	1	0
Okudukları ile ilgili çıkarımlarda bulunur.	2	2	0	100
Metnin içeriğini yorumlar.	1	1	0	100
Metnin ilgili sorularını cevaplar.	3	2	0	67
Metnin ana fikrini/ana duygusunu belirler.	1	1	0	100
Yazılarında anlatım biçimlerini kullanır.	1	0	1	0
Okuduklarında kullanılan düşünceyi geliştirme yollarını belirler.	1	0	1	0
Metindeki yardımcı fikirleri belirler.	1	0	0	0
Metinler arasında karşılaştırma yapar.	2	1	0	50
Medya metinlerini analiz eder.	1	0	1	0
Filihsilerin cümledeki işlevlerini kavrar.	3	1	2	33
Yazdıklarını düzenler.	2	0	2	0

Sözel (TAR)				
Tarih	S	D	Y	B%
Mustafa Kemal'in askerlik hayatı ile ilgili olayları ve olguları onun kişilik özellikleri ile ilişkilendirir.	1	0	1	0
Avrupa'daki gelişmelerin yansımaları bağlamında Osmanlı Devleti'nin yirminci yüzyılın başlarındaki siyasi ve sosyal	1	0	1	0
Mustafa Kemal'in çocukluk ve öğrenim hayatından hareketle onun kişilik özelliklerinin oluşumu hakkında çıkarımlar	1	1	0	100
Gençlik döneminde Mustafa Kemal'in fikir hayatını etkileyen önemli kişileri ve olayları kavrar.	1	0	1	0
Birinci Dünya Savaşı'nın sebeplerini ve savaşın başlamasına yol açan gelişmeleri kavrar.	1	0	1	0
Birinci Dünya Savaşı'nda Osmanlı Devleti'nin durumu hakkında çıkarımlarda bulunur.	2	1	1	50
Kuvâ-yı Milliye'nin oluşum sürecini ve sonrasında meydana gelen gelişmeleri kavrar.	2	1	1	50
Mondros Ateşkes Antlaşması'nın imzalanması ve uygulanması karşısında Osmanlı yönetiminin, Mustafa Kemal'in ve	1	1	0	100

Sözel (DİN)				
Din K.ve A.B.	S	D	Y	B%
Kader ve kaza inancını ayet ve hadislerle açıklar.	3	3	0	100
İnsanın ilmi, iradesi, sorumluluğu ile kader arasında ilişki kurar.	2	2	0	100
Toplumda kader ve kaza ile ilgili yaygın olan yanlış anlayışları sorgular.	2	2	0	100
Kaza ve kader ile ilgili kavramları analiz eder.	1	0	1	0
Hiz. Musa'nın (a.s.) hayatını ana hatlarıyla tanıtır.	1	1	0	100
Ayet el-Kürsî'yi okur, anlamını söyler.	1	0	1	0

Sözel (İNG)				
İngilizce	S	D	Y	B%
KAZANIM BELİRTİLMEMİŞ	10	0	5	0

Sayısal (MAT)				
Matematik	S	D	Y	B%
Tam kare pozitif tam sayılarla bu sayıların karekökleri arasındaki ilişkiyi belirler.	1	0	0	0
Tam kare olmayan kareköklü bir sayının hangi iki doğal sayı arasında olduğunu belirler.	2	0	1	0
Kareköklü bir ifadenin a kök b şeklinde yazar ve a kök b şeklindeki ifadede katsayıyı kök içine alır.	1	0	0	0
Kareköklü bir ifade ile çarpıldığında, sonucu bir doğal sayı yapan çarpanlara örnek verir.	1	0	1	0
Kareköklü ifadelerde toplama ve çıkarma işlemlerini yapar.	1	0	1	0
Kareköklü ifadelerde çarpma ve bölme işlemlerini yapar.	1	0	0	0
Tam sayıların, tam sayı kuvvetlerini hesaplar.	3	0	1	0
Üstü ifadelerle ilgili temel kuralları anlar, birbirine denk ifadeler oluşturur.	1	0	0	0
Sayıların ondalık gösterimlerini 10'un tam sayı kuvvetlerini kullanarak çözümler.	1	0	1	0
Verilen bir sayıyı 10'un farklı tam sayı kuvvetlerini kullanarak ifade eder.	1	0	0	0
Çok büyük ve çok küçük sayıların bilimsel gösterimle ifade eder ve karşılaştırır.	1	0	0	0
Verilen pozitif tam sayıların pozitif tam sayı çarpanlarını bulur, pozitif tam sayıların pozitif tam sayı çarpanlarını üslü	1	0	0	0
Verilen iki doğal sayının aralarında asal olup olmadığını belirler.	1	0	0	0
İki doğal sayının en büyük ortak bölenini (EBOB) ve en küçük ortak katını (EKOK) hesaplar, ilgili problemleri çözer.	4	1	0	25

Sayısal (FEN)				
Fen	S	D	Y	B%
İklim ve hava olayları arasındaki farkı açıklar.	2	0	1	0
DNA'nın kendini nasıl eşlediğini ifade eder.	1	1	0	100
Mevsimlerin oluşumuna yönelik tahminlerde bulunur.	5	4	1	80
Akraba evliliklerinin genetik sonuçlarını tartışır.	1	0	1	0
Tek karakter çaprazlamaları ile ilgili problemler çözerek sonuçları hakkında yorum yapar.	3	0	0	0
Nükleotid, gen, DNA ve kromozom kavramlarını açıklayarak bu kavramlar arasında ilişki kurar.	2	0	2	0
Canlıların yaşadıkları çevreye uyumlarını gözlem yaparak açıklar.	3	2	1	67
Örneklere yola çıkarak modifikasyonu açıklar.	2	1	0	50
Kalıtım ile ilgili kavramları tanımlar.	1	0	0	0

SONUÇ BELGESİ

SAMSUN / ALAÇAM / GÖKÇEBOĞAZ ORTAOKULU

Öğrenci MU AL Numara 90 Sınıf 8B

Ders	Soru	Doğru	Yanlış	Net	Başarı %	Sınıf Ort.	Kurum Ort.	Genel Ort.
Türkçe	20	16	3	15,00	75	▲ 5,43	▲ 6,88	▲ 10,27
Tarih	10	6	4	4,67	47	▲ 1,60	▲ 2,03	▲ 3,97
Din K.ve A.B.	10	10	0	10,00	100	▲ 3,74	▲ 4,88	▲ 6,16
İngilizce	10	10	0	10,00	100	▲ 1,86	▲ 2,36	▲ 4,12
Matematik	20	11	2	10,33	52	▲ 1,28	▲ 2,45	▲ 6,08
Fen	20	11	7	8,67	43	▲ 2,90	▲ 3,91	▲ 8,59
Toplam:	90	64	16	58,67	65	▲ 16,81	▲ 22,52	▲ 39,19

Soru No	12345678901234567890
Sözel (TÜR)	cbADBCBACDaB DCCBB
Cevap Anh.	B DDADBCBACDACCBB
Sözel (TAR)	DaAdDBbaDB
Cevap Anh.	B DCAADBABDB
Sözel (DİN)	ADDCBDBCAC
Cevap Anh.	B ADDCBDBCAC
Sözel (İNG)	BBDBACDADC
Cevap Anh.	B BBDBACDADC
Sayısal (MAT)	CcBdDc AC BD D C
Cevap Anh.	B CCBBDBDCAACABDCADDCCB
Sayısal (FEN)	DaACB bDcdAB BACBoda
Cevap Anh.	B DDACBCDDACABBBACBABB

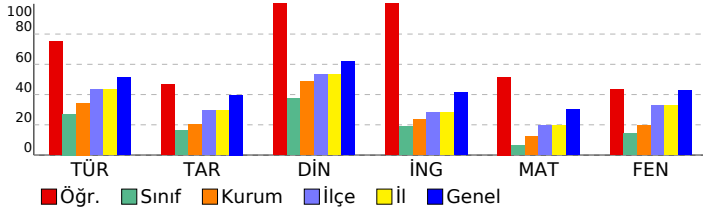

8. SINIF LGS 2.UYGULAMA

DERSLERE GÖRE ANALİZ				
Sözel (TÜR)				
Türkçe	S	D	Y	B%
Bağlamdan yararlanarak bilmediği kelime ve kelime gruplarının anlamını tahmin eder.	2	2	0	100
Yazdıklarında yabancı dillerden alınmış, dilimize henüz yerleşmemiş kelimelerin Türkçelerini kullanır.	1	1	0	100
Okudukları ile ilgili çıkarımlarda bulunur.	2	2	0	100
Metnin içeriğini yorumlar.	1	1	0	100
Metnin ilgili sorularını cevaplar.	3	3	0	100
Metnin ana fikrini/ana duygusunu belirler.	1	0	0	0
Yazılarında anlatım biçimlerini kullanır.	1	0	1	0
Okuduklarında kullanılan düşünceyi geliştirme yollarını belirler.	1	0	1	0
Metindeki yardımcı fikirleri belirler.	1	1	0	100
Metinler arasında karşılaştırma yapar.	2	2	0	100
Medya metinlerini analiz eder.	1	1	0	100
Filihsilerin cümledeki işlevlerini kavrar.	3	3	0	100
Yazdıklarını düzenler.	2	0	2	0

Sözel (TAR)				
Tarih	S	D	Y	B%
Mustafa Kemal'in askerlik hayatı ile ilgili olayları ve olguları onun kişilik özellikleri ile ilişkilendirir.	1	1	0	100
Avrupa'daki gelişmelerin yansımaları bağlamında Osmanlı Devleti'nin yirminci yüzyılın başlarındaki siyasi ve sosyal	1	1	0	100
Mustafa Kemal'in çocukluk ve öğrenim hayatından hareketle onun kişilik özelliklerinin oluşumu hakkında çıkarımlar	1	0	1	0
Gençlik döneminde Mustafa Kemal'in fikir hayatını etkileyen önemli kişileri ve olayları kavrar.	1	0	1	0
Birinci Dünya Savaşı'nın sebeplerini ve savaşın başlamasına yol açan gelişmeleri kavrar.	1	1	0	100
Birinci Dünya Savaşı'nda Osmanlı Devleti'nin durumu hakkında çıkarımlarda bulunur.	2	1	1	50
Kuvâ-yı Milliye'nin oluşum sürecini ve sonrasında meydana gelen gelişmeleri kavrar.	2	1	1	50
Mondros Ateşkes Antlaşması'nın imzalanması ve uygulanması karşısında Osmanlı yönetiminin, Mustafa Kemal'in ve	1	1	0	100

Sözel (DİN)				
Din K.ve A.B.	S	D	Y	B%
Kader ve kaza inancını ayet ve hadislerle açıklar.	3	3	0	100
İnsanın ilmi, iradesi, sorumluluğu ile kader arasında ilişki kurar.	2	2	0	100
Toplumda kader ve kaza ile ilgili yaygın olan yanlış anlayışları sorgular.	2	2	0	100
Kaza ve kader ile ilgili kavramları analiz eder.	1	1	0	100
Hiz. Musa'nın (a.s.) hayatını ana hatlarıyla tanıtır.	1	1	0	100
Ayet el-Kürsî'yi okur, anlamını söyler.	1	1	0	100

Sözel (İNG)				
İngilizce	S	D	Y	B%
KAZANIM BELİRTİLMEMİŞ	10	10	0	100

Sayısal (MAT)				
Matematik	S	D	Y	B%
Tam kare pozitif tam sayılarla bu sayıların karekökleri arasındaki ilişkiyi belirler.	1	0	0	0
Tam kare olmayan kareköklü bir sayının hangi iki doğal sayı arasında olduğunu belirler.	2	2	0	100
Kareköklü bir ifadenin a kök b şeklinde yazılır ve a kök b şeklindeki ifadede katsayıyı kök içine alır.	1	0	0	0
Kareköklü bir ifade ile çarpıldığında, sonucu bir doğal sayı yapan çarpanlara örnek verir.	1	1	0	100
Kareköklü ifadelerde toplama ve çıkarma işlemlerini yapar.	1	0	0	0
Kareköklü ifadelerde çarpma ve bölme işlemlerini yapar.	1	0	0	0
Tam sayıların, tam sayı kuvvetlerini hesaplar.	3	3	0	100
Üstü ifadelerle ilgili temel kuralları anlar, birbirine denk ifadeler oluşturur.	1	0	0	0
Sayıların ondalık gösterimlerini 10'un tam sayı kuvvetlerini kullanarak çözümler.	1	1	0	100
Verilen bir sayıyı 10'un farklı tam sayı kuvvetlerini kullanarak ifade eder.	1	0	0	0
Çok büyük ve çok küçük sayıları bilimsel gösterimle ifade eder ve karşılaştırır.	1	1	0	100
Verilen pozitif tam sayıların pozitif tam sayı çarpanlarını bulur, pozitif tam sayıların pozitif tam sayı çarpanlarını üslü	1	0	1	0
Verilen iki doğal sayının aralarında asal olup olmadığını belirler.	1	1	0	100
İki doğal sayının en büyük ortak bölenini (EBOB) ve en küçük ortak katını (EKOK) hesaplar, ilgili problemleri çözer.	4	2	1	50

Sayısal (FEN)				
Fen	S	D	Y	B%
İklim ve hava olayları arasındaki farkı açıklar.	2	0	2	0
DNA'nın kendini nasıl eşlediğini ifade eder.	1	0	1	0
Mevsimlerin oluşumuna yönelik tahminlerde bulunur.	5	3	2	60
Akraba evliliklerinin genetik sonuçlarını tartışır.	1	1	0	100
Tek karakter çaprazlamaları ile ilgili problemler çözerek sonuçları hakkında yorum yapar.	3	2	0	67
Nükleotid, gen, DNA ve kromozom kavramlarını açıklayarak bu kavramlar arasında ilişki kurar.	2	0	1	0
Canlıların yaşadıkları çevreye uyumlarını gözlem yaparak açıklar.	3	3	0	100
Örneklere yol çıkararak modifikasyonu açıklar.	2	1	1	50
Kalıtım ile ilgili kavramları tanımlar.	1	1	0	100

SONUÇ BELGESİ	8. SINIF LGS 2.UYGULAMA
SAMSUN / ALAÇAM / GÖKÇEBOĞAZ ORTAOKULU	DERSLERE GÖRE ANALİZ

Öğrenci	Numara	Sınıf
PE ÇE	68	8B

Ders	Soru	Doğru	Yanlış	Net	Başarı %	Sınıf Ort.	Kurum Ort.	Genel Ort.
Türkçe	20	5	15	0,00	0	▼ 5,43	▼ 6,88	▼ 10,27
Tarih	10	1	9	-2,00	-20	▼ 1,60	▼ 2,03	▼ 3,97
Din K.ve A.B.	10	5	5	3,33	33	▼ 3,74	▼ 4,88	▼ 6,16
İngilizce	10	2	8	-0,67	-7	▼ 1,86	▼ 2,36	▼ 4,12
Matematik	20	7	13	2,67	13	▲ 1,28	▲ 2,45	▼ 6,08
Fen	20	9	11	5,33	27	▲ 2,90	▲ 3,91	▼ 8,59
Toplam:	90	29	61	8,67	10	▼ 16,81	▼ 22,52	▼ 39,19

Soru No	12345678901234567890
Sözel (TÜR)	BdbbbCbdbcbabacaDbad
Cevap Anh.	A BBCCDCABCADCABCBDADD
Sözel (TAR)	aaabdDbcdc
Cevap Anh.	A BDBABDAACD
Sözel (DİN)	aAbaDBCaDc
Cevap Anh.	A CACBDBCDDA
Sözel (İNG)	dccaacaaBB
Cevap Anh.	A CDADCABDBB
Sayısal (MAT)	aCbDAdDacadcDBcacbc
Cevap Anh.	A BCDDACDBACAACDBDBCC
Sayısal (FEN)	DBdaCbBcabdAdaCcbADB
Cevap Anh.	A DBABCABBBACADDCCBADD

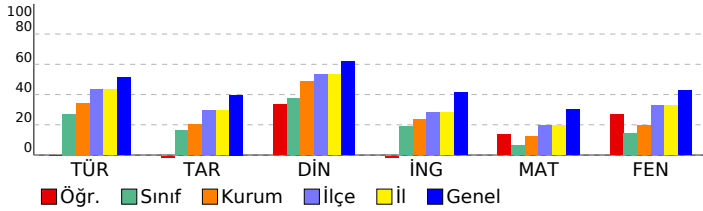

Sözel (TÜR)	S	D	Y	B%
Türkçe				
Bağlamdan yararlanarak bilmediği kelime ve kelime gruplarının anlamını tahmin eder.	2	1	1	50
Yazdıklarında yabancı dillerden alınmış, dilimize henüz yerleşmemiş kelimelerin Türkçelerini kullanır.	1	0	1	0
Okudukları ile ilgili çıkarımlarda bulunur.	2	1	1	50
Metnin içeriğini yorumlar.	1	0	1	0
Metninle ilgili soruları cevaplar.	3	1	2	33
Metnin ana fikrini/ana duygusunu belirler.	1	0	1	0
Yazılarında anlatım biçimlerini kullanır.	1	0	1	0
Okuduklarında kullanılan düşünceyi geliştirme yollarını belirler.	1	0	1	0
Metindeki yardımcı fikirleri belirler.	1	0	1	0
Metinler arasında karşılaştırma yapar.	2	0	2	0
Medya metinlerini analiz eder.	1	0	1	0
Filiillerin cümledeki işlevlerini kavrar.	3	1	2	33
Yazdıklarını düzenler.	2	1	1	50
Sözel (TAR)				
Tarih				
Mustafa Kemal'in askerlik hayatı ile ilgili olayları ve olguları onun kişilik özellikleri ile ilişkilendirir.	1	0	1	0
Avrupa'daki gelişmelerin yansımaları bağlamında Osmanlı Devleti'nin yirminci yüzyılın başlarındaki siyasi ve sosyal	1	0	1	0
Mustafa Kemal'in çocukluk ve öğrenim hayatından hareketle onun kişilik özelliklerinin oluşumu hakkında çıkarımlar	1	0	1	0
Gençlik döneminde Mustafa Kemal'in fikir hayatını etkileyen önemli kişileri ve olayları kavrar.	1	0	1	0
Birinci Dünya Savaşı'nın sebeplerini ve savaşın başlamasına yol açan gelişmeleri kavrar.	1	0	1	0
Birinci Dünya Savaşı'nda Osmanlı Devleti'nin durumu hakkında çıkarımlarda bulunur.	2	1	1	50
Kuvâ-yı Milliye'nin oluşum sürecini ve sonrasında meydana gelen gelişmeleri kavrar.	2	0	2	0
Mondros Ateşkes Antlaşması'nın imzalanması ve uygulanması karşısında Osmanlı yönetiminin, Mustafa Kemal'in ve	1	0	1	0
Sözel (DİN)				
Din K.ve A.B.				
Kader ve kaza inancını ayet ve hadislerle açıklar.	3	1	2	33
İnsanın ilmi, iradesi, sorumluluğu ile kader arasında ilişki kurar.	2	1	1	50
Toplumda kader ve kaza ile ilgili yaygın olan yanlış anlayışları sorgular.	2	1	1	50
Kaza ve kader ile ilgili kavramları analiz eder.	1	1	0	100
Hiz. Musa'nın (a.s.) hayatını ana hatlarıyla tanıtır.	1	1	0	100
Ayet el-Kürsî'yi okur, anlamını söyler.	1	0	1	0
Sözel (İNG)				
İngilizce				
KAZANIM BELİRTİLMEMİŞ	10	2	8	20
Sayısal (MAT)				
Matematik				
Tam kare pozitif tam sayılarla bu sayıların karekökleri arasındaki ilişkiyi belirler.	1	0	1	0
Tam kare olmayan kareköklü bir sayının hangi iki doğal sayı arasında olduğunu belirler.	2	2	0	100
Kareköklü bir ifadenin a kök b şeklinde yazılır ve a kök b şeklindeki ifadede katsayıyı kök içine alır.	1	0	1	0
Kareköklü bir ifade ile çarpıldığında, sonucu bir doğal sayı yapan çarpanlara örnek verir.	1	1	0	100
Kareköklü ifadelerde toplama ve çıkarma işlemlerini yapar.	1	1	0	100
Kareköklü ifadelerde çarpma ve bölme işlemlerini yapar.	1	0	1	0
Tam sayıların, tam sayı kuvvetlerini hesaplar.	3	1	2	33
Üstü ifadelerle ilgili temel kuralları anlar, birbirine denk ifadeler oluşturur.	1	0	1	0
Sayıların ondalık gösterimlerini 10'un tam sayı kuvvetlerini kullanarak çözümler.	1	0	1	0
Verilen bir sayıyı 10'un farklı tam sayı kuvvetlerini kullanarak ifade eder.	1	0	1	0
Çok büyük ve çok küçük sayıları bilimsel gösterimle ifade eder ve karşılaştırır.	1	0	1	0
Verilen pozitif tam sayıların pozitif tam sayı çarpanlarını bulur, pozitif tam sayıların pozitif tam sayı çarpanlarını üslü	1	1	0	100
Verilen iki doğal sayının aralarında asal olup olmadığını belirler.	1	0	1	0
İki doğal sayının en büyük ortak bölenini (EBOB) ve en küçük ortak katını (EKOK) hesaplar, ilgili problemleri çözer.	4	1	3	25
Sayısal (FEN)				
Fen				
İklim ve hava olayları arasındaki farkı açıklar.	2	2	0	100
DNA'nın kendini nasıl eşlediğini ifade eder.	1	0	1	0
Mevsimlerin oluşumuna yönelik tahminlerde bulunur.	5	3	2	60
Akraba evliliklerinin genetik sonuçlarını tartışır.	1	0	1	0
Tek karakter çaprazlamaları ile ilgili problemler çözerek sonuçları hakkında yorum yapar.	3	2	1	67
Nükleotid, gen, DNA ve kromozom kavramlarını açıklayarak bu kavramlar arasında ilişki kurar.	2	1	1	50
Canlıların yaşadıkları çevreye uyumlarını gözlem yaparak açıklar.	3	1	2	33
Örneklerden yola çıkarak modifikasyonu açıklar.	2	0	2	0
Kalıtım ile ilgili kavramları tanımlar.	1	0	1	0

SONUÇ BELGESİ	8. SINIF LGS 2.UYGULAMA
SAMSUN / ALAÇAM / GÖKÇEBOĞAZ ORTAOKULU	DERSLERE GÖRE ANALİZ

Öğrenci	Numara	Sınıf
SE BÜ	71	8B

Ders	Soru	Doğru	Yanlış	Net	Başarı %	Sınıf Ort.	Kurum Ort.	Genel Ort.
Türkçe	20	13	7	10,67	53	▲ 5,43	▲ 6,88	▲ 10,27
Tarih	10	1	9	-2,00	-20	▼ 1,60	▼ 2,03	▼ 3,97
Din K.ve A.B.	10	4	6	2,00	20	▼ 3,74	▼ 4,88	▼ 6,16
İngilizce	10	4	6	2,00	20	▲ 1,86	▼ 2,36	▼ 4,12
Matematik	20	6	14	1,33	7	▲ 1,28	▼ 2,45	▼ 6,08
Fen	20	6	14	1,33	7	▼ 2,90	▼ 3,91	▼ 8,59
Toplam:	90	34	56	15,33	17	▼ 16,81	▼ 22,52	▼ 39,19

Soru No	12345678901234567890
Sözel (TÜR)	DaAdcCBdaaACBbCDCCaB
Cevap Anh.	B DDADBCBACDACCACDCCBB
Sözel (TAR)	cabbcdbcdD
Cevap Anh.	B DCAADBABDB
Sözel (DİN)	bcabBaBdAC
Cevap Anh.	B ADDCBBCAC
Sözel (İNG)	BcadACbcDa
Cevap Anh.	B BBDBACDADC
Sayısal (MAT)	bCBcccDdAddbcDdAbbaa
Cevap Anh.	B CCBBDBDCAACABDCADDCCB
Sayısal (FEN)	bcdabBccACAacaAdcdBa
Cevap Anh.	B DDACBCDDACABBBACBABB

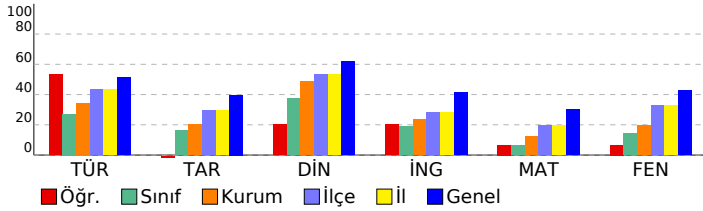

Sözel (TÜR)	S	D	Y	B%
Türkçe				
Bağlamdan yararlanarak bilmediği kelime ve kelime gruplarının anlamını tahmin eder.	2	1	1	50
Yazdıklarında yabancı dillerden alınmış, dilimize henüz yerleşmemiş kelimelerin Türkçelerini kullanır.	1	1	0	100
Okudukları ile ilgili çıkarımlarda bulunur.	2	2	0	100
Metnin içeriğini yorumlar.	1	1	0	100
Metninle ilgili soruları cevaplar.	3	2	1	67
Metnin ana fikrini/ana duygusunu belirler.	1	0	1	0
Yazılarında anlatım biçimlerini kullanır.	1	1	0	100
Okuduklarında kullanılan düşünceyi geliştirme yollarını belirler.	1	1	0	100
Metindeki yardımcı fikirleri belirler.	1	1	0	100
Metinler arasında karşılaştırma yapar.	2	0	2	0
Medya metinlerini analiz eder.	1	1	0	100
Filimsilerin cümledeki işlevlerini kavrar.	3	2	1	67
Yazdıklarını düzenler.	2	1	1	50
Sözel (TAR)				
Tarih				
Mustafa Kemal'in askerlik hayatı ile ilgili olayları ve olguları onun kişilik özellikleri ile ilişkilendirir.	1	0	1	0
Avrupa'daki gelişmelerin yansımaları bağlamında Osmanlı Devleti'nin yirminci yüzyılın başlarındaki siyasi ve sosyal	1	1	0	100
Mustafa Kemal'in çocukluk ve öğrenim hayatından hareketle onun kişilik özelliklerinin oluşumu hakkında çıkarımlar	1	0	1	0
Gençlik döneminde Mustafa Kemal'in fikir hayatını etkileyen önemli kişileri ve olayları kavrar.	1	0	1	0
Birinci Dünya Savaşı'nın sebeplerini ve savaşın başlamasına yol açan gelişmeleri kavrar.	1	0	1	0
Birinci Dünya Savaşı'nda Osmanlı Devleti'nin durumu hakkında çıkarımlarda bulunur.	2	0	2	0
Kuvâ-yı Milliye'nin oluşum sürecini ve sonrasında meydana gelen gelişmeleri kavrar.	2	0	2	0
Mondros Ateşkes Antlaşması'nın imzalanması ve uygulanması karşısında Osmanlı yönetiminin, Mustafa Kemal'in ve	1	0	1	0
Sözel (DİN)				
Din K.ve A.B.				
Kader ve kaza inancını ayet ve hadislerle açıklar.	3	2	1	67
İnsanın ilmi, iradesi, sorumluluğu ile kader arasında ilişki kurar.	2	1	1	50
Toplumda kader ve kaza ile ilgili yaygın olan yanlış anlayışları sorgular.	2	1	1	50
Kaza ve kader ile ilgili kavramları analiz eder.	1	0	1	0
Hz. Musa'nın (a.s.) hayatını ana hatlarıyla tanıtır.	1	0	1	0
Ayet el-Kürsî'yi okur, anlamını söyler.	1	0	1	0
Sözel (İNG)				
İngilizce				
KAZANIM BELİRTİLMEMİŞ	10	4	6	40
Sayısal (MAT)				
Matematik				
Tam kare pozitif tam sayılarla bu sayıların karekökleri arasındaki ilişkiyi belirler.	1	0	1	0
Tam kare olmayan kareköklü bir sayının hangi iki doğal sayı arasında olduğunu belirler.	2	1	1	50
Kareköklü bir ifadeyi a kök b şeklinde yazar ve a kök b şeklindeki ifadede katsayıyı kök içine alır.	1	0	1	0
Kareköklü bir ifade ile çarpıldığında, sonucu bir doğal sayı yapan çarpanlara örnek verir.	1	0	1	0
Kareköklü ifadelerde toplama ve çıkarma işlemlerini yapar.	1	1	0	100
Kareköklü ifadelerde çarpma ve bölme işlemlerini yapar.	1	0	1	0
Tam sayıların, tam sayı kuvvetlerini hesaplar.	3	1	2	33
Üstü ifadelerle ilgili temel kuralları anlar, birbirine denk ifadeler oluşturur.	1	0	1	0
Sayıların ondalık gösterimlerini 10'un tam sayı kuvvetlerini kullanarak çözümler.	1	0	1	0
Verilen bir sayıyı 10'un farklı tam sayı kuvvetlerini kullanarak ifade eder.	1	1	0	100
Çok büyük ve çok küçük sayıları bilimsel gösterimle ifade eder ve karşılaştırır.	1	0	1	0
Verilen pozitif tam sayıların pozitif tam sayı çarpanlarını bulur, pozitif tam sayıların pozitif tam sayı çarpanlarını üslü	1	0	1	0
Verilen iki doğal sayının aralarında asal olup olmadığını belirler.	1	0	1	0
İki doğal sayının en büyük ortak bölenini (EBOB) ve en küçük ortak katını (EKOK) hesaplar, ilgili problemleri çözer.	4	2	2	50
Sayısal (FEN)				
Fen				
İklim ve hava olayları arasındaki farkı açıklar.	2	1	1	50
DNA'nın kendini nasıl eşlediğini ifade eder.	1	0	1	0
Mevsimlerin oluşumuna yönelik tahminlerde bulunur.	5	2	3	40
Akraba evliliklerinin genetik sonuçlarını tartışır.	1	1	0	100
Tek karakter çaprazlamaları ile ilgili problemler çözerek sonuçları hakkında yorum yapar.	3	0	3	0
Nükleotid, gen, DNA ve kromozom kavramlarını açıklayarak bu kavramlar arasında ilişki kurar.	2	0	2	0
Canlıların yaşadıkları çevreye uyumlarını gözlem yaparak açıklar.	3	1	2	33
Örneklere yol açarak modifikasyonu açıklar.	2	1	1	50
Kalıtım ile ilgili kavramları tanımlar.	1	0	1	0

SONUÇ BELGESİ	8. SINIF LGS 2.UYGULAMA
SAMSUN / ALAÇAM / GÖKÇEBOĞAZ ORTAOKULU	DERSLERE GÖRE ANALİZ

Öğrenci	Numara	Sınıf
SE ÖZ EN	72	8B

Ders	Soru	Doğru	Yanlış	Net	Başarı %	Sınıf Ort.	Kurum Ort.	Genel Ort.
Türkçe	20	5	15	0,00	0	▼ 5,43	▼ 6,88	▼ 10,27
Tarih	10	1	9	-2,00	-20	▼ 1,60	▼ 2,03	▼ 3,97
Din K.ve A.B.	10	4	5	2,33	23	▼ 3,74	▼ 4,88	▼ 6,16
İngilizce	10	1	9	-2,00	-20	▼ 1,86	▼ 2,36	▼ 4,12
Matematik	20	4	16	-1,33	-7	▼ 1,28	▼ 2,45	▼ 6,08
Fen	20	4	16	-1,33	-7	▼ 2,90	▼ 3,91	▼ 8,59
Toplam:	90	19	70	-4,33	-5	▼ 16,81	▼ 22,52	▼ 39,19

Soru No	12345678901234567890
Sözel (TÜR)	BcCdaCbadAbddcaaDdcb
Cevap Anh.	A BBCCDCABCADCABCBDADD
Sözel (TAR)	daBcdcbbac
Cevap Anh.	A BDBABDAACD
Sözel (DİN)	dbCBDCcCac
Cevap Anh.	A CACBDBCDDA
Sözel (İNG)	dcbbbaAdbcc
Cevap Anh.	A CDADCABDBB
Sayısal (MAT)	adbcddaBcaAdaccbBcbC
Cevap Anh.	A BCDDACDBACAACDBDBCC
Sayısal (FEN)	DabddbcodAbbcDaBacbb
Cevap Anh.	A DBABCABBBACADDCCBADD

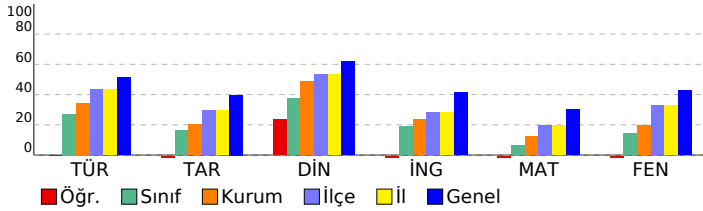

Sözel (TÜR)	S	D	Y	B%
Türkçe				
Bağlamdan yararlanarak bilmediği kelime ve kelime gruplarının anlamını tahmin eder.	2	1	1	50
Yazdıklarında yabancı dillerden alınmış, dilimize henüz yerleşmemiş kelimelerin Türkçelerini kullanır.	1	1	0	100
Okudukları ile ilgili çıkarımlarda bulunur.	2	0	2	0
Metnin içeriğini yorumlar.	1	0	1	0
Metninle ilgili soruları cevaplar.	3	1	2	33
Metnin ana fikrini/ana duygusunu belirler.	1	0	1	0
Yazarında anlatım biçimlerini kullanır.	1	0	1	0
Okuduklarında kullanılan düşünceyi geliştirme yollarını belirler.	1	0	1	0
Metindeki yardımcı fikirleri belirler.	1	1	0	100
Metinler arasında karşılaştırma yapar.	2	0	2	0
Medya metinlerini analiz eder.	1	0	1	0
Filiillerin cümledeki işlevlerini kavrar.	3	1	2	33
Yazdıklarını düzenler.	2	0	2	0
Sözel (TAR)				
Tarih				
Mustafa Kemal'in askerlik hayatı ile ilgili olayları ve olguları onun kişilik özellikleri ile ilişkilendirir.	1	0	1	0
Avrupa'daki gelişmelerin yansımaları bağlamında Osmanlı Devleti'nin yirminci yüzyılın başlarındaki siyasi ve sosyal	1	0	1	0
Mustafa Kemal'in çocukluk ve öğrenim hayatından hareketle onun kişilik özelliklerinin oluşumu hakkında çıkarımlar	1	1	0	100
Gençlik döneminde Mustafa Kemal'in fikir hayatını etkileyen önemli kişileri ve olayları kavrar.	1	0	1	0
Birinci Dünya Savaşı'nın sebeplerini ve savaşın başlamasına yol açan gelişmeleri kavrar.	1	0	1	0
Birinci Dünya Savaşı'nda Osmanlı Devleti'nin durumu hakkında çıkarımlarda bulunur.	2	0	2	0
Kuvâ-yı Milliye'nin oluşum sürecini ve sonrasında meydana gelen gelişmeleri kavrar.	2	0	2	0
Mondros Ateşkes Antlaşması'nın imzalanması ve uygulanması karşısında Osmanlı yönetiminin, Mustafa Kemal'in ve	1	0	1	0
Sözel (DİN)				
Din K.ve A.B.				
Kader ve kaza inancını ayet ve hadislerle açıklar.	3	1	2	33
İnsanın ilmi, iradesi, sorumluluğu ile kader arasında ilişki kurar.	2	0	2	100
Toplumda kader ve kaza ile ilgili yaygın olan yanlış anlayışları sorgular.	2	0	2	0
Kaza ve kader ile ilgili kavramları analiz eder.	1	1	0	100
Hz. Musa'nın (a.s.) hayatını ana hatlarıyla tanıtır.	1	0	1	0
Ayet el-Kürsî'yi okur, anlamını söyler.	1	0	0	0
Sözel (İNG)				
İngilizce				
KAZANIM BELİRTİLMEMİŞ	10	1	9	10
Sayısal (MAT)				
Matematik				
Tam kare pozitif tam sayılarla bu sayıların karekökleri arasındaki ilişkiyi belirler.	1	0	1	0
Tam kare olmayan kareköklü bir sayının hangi iki doğal sayı arasında olduğunu belirler.	2	0	2	0
Kareköklü bir ifadeyi a kök b şeklinde yazar ve a kök b şeklindeki ifadede katsayıyı kök içine alır.	1	0	1	0
Kareköklü bir ifade ile çarpıldığında, sonucu bir doğal sayı yapan çarpanlara örnek verir.	1	0	1	0
Kareköklü ifadelerde toplama ve çıkarma işlemlerini yapar.	1	0	1	0
Kareköklü ifadelerde çarpma ve bölme işlemlerini yapar.	1	0	1	0
Tam sayıların, tam sayı kuvvetlerini hesaplar.	3	1	2	33
Üstü ifadelerle ilgili temel kuralları anlar, birbirine denk ifadeler oluşturur.	1	0	1	0
Sayıların ondalık gösterimlerini 10'un tam sayı kuvvetlerini kullanarak çözümler.	1	1	0	100
Verilen bir sayıyı 10'un farklı tam sayı kuvvetlerini kullanarak ifade eder.	1	0	1	0
Çok büyük ve çok küçük sayıları bilimsel gösterimle ifade eder ve karşılaştırır.	1	0	1	0
Verilen pozitif tam sayıların pozitif tam sayı çarpanlarını bulur, pozitif tam sayıların pozitif tam sayı çarpanlarını üslü	1	0	1	0
Verilen iki doğal sayının aralarında asal olup olmadığını belirler.	1	0	1	0
İki doğal sayının en büyük ortak bölenini (EBOB) ve en küçük ortak katını (EKOK) hesaplar, ilgili problemleri çözer.	4	2	2	50
Sayısal (FEN)				
Fen				
İklim ve hava olayları arasındaki farkı açıklar.	2	1	1	50
DNA'nın kendini nasıl eşlediğini ifade eder.	1	0	1	0
Mevsimlerin oluşumuna yönelik tahminlerde bulunur.	5	0	5	0
Akraba evliliklerinin genetik sonuçlarını tartışır.	1	0	1	0
Tek karakter çaprazlamaları ile ilgili problemler çözerek sonuçları hakkında yorum yapar.	3	0	3	0
Nükleotid, gen, DNA ve kromozom kavramlarını açıklayarak bu kavramlar arasında ilişki kurar.	2	0	2	0
Canlıların yaşadıkları çevreye uyumlarını gözlem yaparak açıklar.	3	1	2	33
Örneklere yola çıkarak modifikasyonu açıklar.	2	2	0	100
Kalıtım ile ilgili kavramları tanımlar.	1	0	1	0

SONUÇ BELGESİ							8. SINIF LGS 2.UYGULAMA				
SAMSUN / ALAÇAM / GÖKÇEBOĞAZ ORTAOKULU							DERSLERE GÖRE ANALİZ				
Öğrenci				Numara	Sınıf						
Yİ T KUŞ				77	8B						
Ders	Soru	Doğru	Yanlış	Net	Başarı %	Sınıf Ort.	Kurum Ort.	Genel Ort.			
Türkçe	20	5	15	0,00	0	▼ 5,43	▼ 6,88	▼ 10,27			
Tarih	10	4	6	2,00	20	▲ 1,60	▼ 2,03	▼ 3,97			
Din K.ve A.B.	10	3	7	0,67	7	▼ 3,74	▼ 4,88	▼ 6,16			
İngilizce	10	1	9	-2,00	-20	▼ 1,86	▼ 2,36	▼ 4,12			
Matematik	20	5	15	0,00	0	▼ 1,28	▼ 2,45	▼ 6,08			
Fen	20	4	16	-1,33	-7	▼ 2,90	▼ 3,91	▼ 8,59			
Toplam:		90	22	68	-0,67	-1	▼ 16,81	▼ 22,52	▼ 39,19		
Soru No	12345678901234567890										
Sözel (TÜR)	bcAbcCbBdbdbdDbdccc										
Cevap Anh.	B	DDADBCBACDACBACDCCBB									
Sözel (TAR)	DCddaBcccDa										
Cevap Anh.	B	DCAADBABDB									
Sözel (DİN)	dDcadDcabC										
Cevap Anh.	B	ADDCBDBCAC									
Sözel (İNG)	dBacdbabca										
Cevap Anh.	B	BBDBACDADC									
Sayısal (MAT)	CaadaBDbcbdbaadAcaCa										
Cevap Anh.	B	CCBBDBDCAACABDCADDCCB									
Sayısal (FEN)	DbcbcdDbAddBdabddbda										
Cevap Anh.	B	DDACBCDDACABBBACBABB									

Sözel (TÜR)	S	D	Y	B%
Türkçe	2	0	2	0
Bağlamdan yararlanarak bilmediği kelime ve kelime gruplarının anlamını tahmin eder.	2	0	2	0
Yazdıklarında yabancı dillerden alınmış, dilimize henüz yerleşmemiş kelimelerin Türkçelerini kullanır.	1	0	1	0
Okudukları ile ilgili çıkarımlarda bulunur.	2	1	1	50
Metnin içeriğini yorumlar.	1	1	0	100
Metninle ilgili soruları cevaplar.	3	1	2	33
Metnin ana fikrini/ana duygusunu belirler.	1	0	1	0
Yazılarında anlatım biçimlerini kullanır.	1	0	1	0
Okuduklarında kullanılan düşünceyi geliştirme yollarını belirler.	1	0	1	0
Metindeki yardımcı fikirleri belirler.	1	0	1	0
Metinler arasında karşılaştırma yapar.	2	0	2	0
Medya metinlerini analiz eder.	1	1	0	100
Filiillerin cümledeki işlevlerini kavrar.	3	1	2	33
Yazdıklarını düzenler.	2	0	2	0

Sözel (TAR)	S	D	Y	B%
Tarih	1	0	1	0
Mustafa Kemal'in askerlik hayatı ile ilgili olayları ve olguları onun kişilik özellikleri ile ilişkilendirir.	1	0	1	0
Avrupa'daki gelişmelerin yansımaları bağlamında Osmanlı Devleti'nin yirminci yüzyılın başlarındaki siyasi ve sosyal	1	0	1	0
Mustafa Kemal'in çocukluk ve öğrenim hayatından hareketle onun kişilik özelliklerinin oluşumu hakkında çıkarımlar	1	0	1	0
Gençlik döneminde Mustafa Kemal'in fikir hayatını etkileyen önemli kişileri ve olayları kavrar.	1	0	1	0
Birinci Dünya Savaşı'nın sebeplerini ve savaşın başlamasına yol açan gelişmeleri kavrar.	1	1	0	100
Birinci Dünya Savaşı'nda Osmanlı Devleti'nin durumu hakkında çıkarımlarda bulunur.	2	0	2	0
Kuvâ-yı Milliye'nin oluşum sürecini ve sonrasında meydana gelen gelişmeleri kavrar.	2	1	1	50
Mondros Ateşkes Antlaşması'nın imzalanması ve uygulanması karşısında Osmanlı yönetiminin, Mustafa Kemal'in ve	1	1	0	100

Sözel (DİN)	S	D	Y	B%
Din K.ve A.B.	3	1	2	33
Kader ve kaza inancını ayet ve hadislerle açıklar.	3	1	2	33
İnsanın ilmi, iradesi, sorumluluğu ile kader arasında ilişki kurar.	2	1	1	50
Toplumda kader ve kaza ile ilgili yaygın olan yanlış anlayışları sorgular.	2	0	2	0
Kaza ve kader ile ilgili kavramları analiz eder.	1	0	1	0
Hz. Musa'nın (a.s.) hayatını ana hatlarıyla tanıtır.	1	1	0	100
Ayet el-Kürsî'yi okur, anlamını söyler.	1	0	1	0

Sözel (İNG)	S	D	Y	B%
İngilizce	10	1	9	10
KAZANIM BELİRTİLMEMİŞ	10	1	9	10

Sayısal (MAT)	S	D	Y	B%
Matematik	1	0	1	0
Tam kare pozitif tam sayılarla bu sayıların karekökleri arasındaki ilişkiyi belirler.	1	0	1	0
Tam kare olmayan kareköklü bir sayının hangi iki doğal sayı arasında olduğunu belirler.	2	1	1	50
Kareköklü bir ifadeyi a kök b şeklinde yazar ve a kök b şeklindeki ifadede katsayıyı kök içine alır.	1	0	1	0
Kareköklü bir ifade ile çarpıldığında, sonucu bir doğal sayı yapan çarpanlara örnek verir.	1	0	1	0
Kareköklü ifadelerde toplama ve çıkarma işlemlerini yapar.	1	1	0	100
Kareköklü ifadelerde çarpma ve bölme işlemlerini yapar.	1	0	1	0
Tam sayıların, tam sayı kuvvetlerini hesaplar.	3	1	2	33
Üstü ifadelerle ilgili temel kuralları anlar, birbirine denk ifadeler oluşturur.	1	0	1	0
Sayıların ondalık gösterimlerini 10'un tam sayı kuvvetlerini kullanarak çözümler.	1	0	1	0
Verilen bir sayıyı 10'un farklı tam sayı kuvvetlerini kullanarak ifade eder.	1	0	1	0
Çok büyük ve çok küçük sayıları bilimsel gösterimle ifade eder ve karşılaştırır.	1	0	1	0
Verilen pozitif tam sayıların pozitif tam sayı çarpanlarını bulur, pozitif tam sayıların pozitif tam sayı çarpanlarını üslü	1	1	0	100
Verilen iki doğal sayının aralarında asal olup olmadığını belirler.	1	0	1	0
İki doğal sayının en büyük ortak bölenini (EBOB) ve en küçük ortak katını (EKOK) hesaplar, ilgili problemleri çözer.	4	1	3	25

Sayısal (FEN)	S	D	Y	B%
Fen	2	0	2	0
İklim ve hava olayları arasındaki farkı açıklar.	2	0	2	0
DNA'nın kendini nasıl eşlediğini ifade eder.	1	0	1	0
Mevsimlerin oluşumuna yönelik tahminlerde bulunur.	5	1	4	20
Akraba evliliklerinin genetik sonuçlarını tartışır.	1	0	1	0
Tek karakter çaprazlamaları ile ilgili problemler çözerek sonuçları hakkında yorum yapar.	3	0	3	0
Nükleotid, gen, DNA ve kromozom kavramlarını açıklayarak bu kavramlar arasında ilişki kurar.	2	0	2	0
Canlıların yaşadıkları çevreye uyumlarını gözlem yaparak açıklar.	3	1	2	33
Örneklere yol açarak modifikasyonu açıklar.	2	1	1	50
Kalıtım ile ilgili kavramları tanımlar.	1	1	0	100

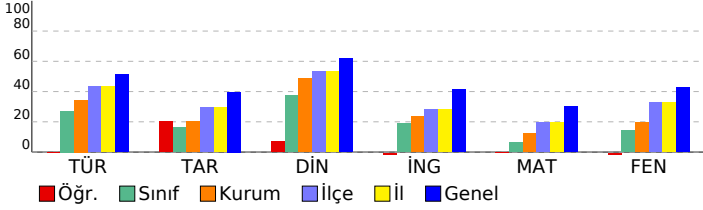

SONUÇ BELGESİ	8. SINIF LGS 2.UYGULAMA
SAMSUN / ALAÇAM / GÖKÇEBOĞAZ ORTAOKULU	DERSLERE GÖRE ANALİZ

Öğrenci	Numara	Sınıf
YU ÖZ	85	8B

Ders	Soru	Doğru	Yanlış	Net	Başarı %	Sınıf Ort.	Kurum Ort.	Genel Ort.
Türkçe	20	11	9	8,00	40	▲ 5,43	▲ 6,88	▼ 10,27
Tarih	10	4	6	2,00	20	▲ 1,60	▼ 2,03	▼ 3,97
Din K.ve A.B.	10	3	7	0,67	7	▼ 3,74	▼ 4,88	▼ 6,16
İngilizce	10	4	6	2,00	20	▲ 1,86	▼ 2,36	▼ 4,12
Matematik	20	2	18	-4,00	-20	▼ 1,28	▼ 2,45	▼ 6,08
Fen	20	5	15	0,00	0	▼ 2,90	▼ 3,91	▼ 8,59
Toplam:	90	29	61	8,67	10	▼ 16,81	▼ 22,52	▼ 39,19

Soru No	12345678901234567890
Sözel (TÜR)	BBCaDcbdCdadaABCBDcab
Cevap Anh.	A BBCCDCABCADCABCBDADD
Sözel (TAR)	BDaddacbCD
Cevap Anh.	A BDBABDAACD
Sözel (DİN)	CddacBdDac
Cevap Anh.	A CACBDBCDDA
Sözel (İNG)	bDcbdAcDBa
Cevap Anh.	A CDADCABDBB
Sayısal (MAT)	adaabdacbaAcdcBbccda
Cevap Anh.	A BCDDACDBACAACDBDBCC
Sayısal (FEN)	DdAcbbBoddbcaDbadbDc
Cevap Anh.	A DBABCABBBACADDCCBADD

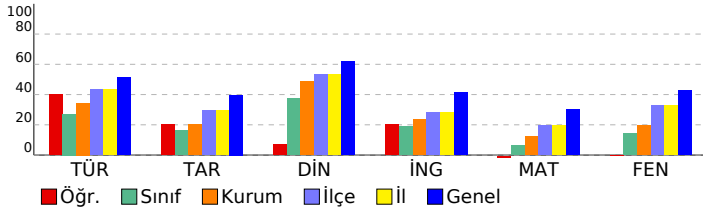

Sözel (TÜR)	S	D	Y	B%
Türkçe				
Bağlamdan yararlanarak bilmediği kelime ve kelime gruplarının anlamını tahmin eder.	2	2	0	100
Yazdıklarında yabancı dillerden alınmış, dilimize henüz yerleşmemiş kelimelerin Türkçelerini kullanır.	1	1	0	100
Okudukları ile ilgili çıkarımlarda bulunur.	2	1	1	50
Metnin içeriğini yorumlar.	1	1	0	100
Metninle ilgili soruları cevaplar.	3	1	2	33
Metnin ana fikrini/ana duygusunu belirler.	1	0	1	0
Yazılarında anlatım biçimlerini kullanır.	1	1	0	100
Okuduklarında kullanılan düşünceyi geliştirme yollarını belirler.	1	1	0	100
Metindeki yardımcı fikirleri belirler.	1	0	1	0
Metinler arasında karşılaştırma yapar.	2	1	1	50
Medya metinlerini analiz eder.	1	1	0	100
Filimsilerin cümledeki işlevlerini kavrar.	3	2	1	67
Yazdıklarını düzenler.	2	0	2	0
Sözel (TAR)				
Tarih				
Mustafa Kemal'in askerlik hayatı ile ilgili olayları ve olguları onun kişilik özellikleri ile ilişkilendirir.	1	1	0	100
Avrupa'daki gelişmelerin yansımaları bağlamında Osmanlı Devleti'nin yirminci yüzyılın başlarındaki siyasi ve sosyal	1	1	0	100
Mustafa Kemal'in çocukluk ve öğrenim hayatından hareketle onun kişilik özelliklerinin oluşumu hakkında çıkarımlar	1	0	1	0
Gençlik döneminde Mustafa Kemal'in fikir hayatını etkileyen önemli kişileri ve olayları kavrar.	1	0	1	0
Birinci Dünya Savaşı'nın sebeplerini ve savaşın başlamasına yol açan gelişmeleri kavrar.	1	0	1	0
Birinci Dünya Savaşı'nda Osmanlı Devleti'nin durumu hakkında çıkarımlarda bulunur.	2	0	2	0
Kuvâ-yı Milliye'nin oluşum sürecini ve sonrasında meydana gelen gelişmeleri kavrar.	2	1	1	50
Mondros Ateşkes Antlaşması'nın imzalanması ve uygulanması karşısında Osmanlı yönetiminin, Mustafa Kemal'in ve	1	1	0	100
Sözel (DİN)				
Din K.ve A.B.				
Kader ve kaza inancını ayet ve hadislerle açıklar.	3	1	2	33
İnsanın ilmi, iradesi, sorumluluğu ile kader arasında ilişki kurar.	2	0	2	0
Toplumda kader ve kaza ile ilgili yaygın olan yanlış anlayışları sorgular.	2	2	0	100
Kaza ve kader ile ilgili kavramları analiz eder.	1	0	1	0
Hz. Musa'nın (a.s.) hayatını ana hatlarıyla tanıtır.	1	0	1	0
Ayet el-Kürsî'yi okur, anlamını söyler.	1	0	1	0
Sözel (İNG)				
İngilizce				
KAZANIM BELİRTİLMEMİŞ	10	4	6	40
Sayısal (MAT)				
Matematik				
Tam kare pozitif tam sayılarla bu sayıların karekökleri arasındaki ilişkiyi belirler.	1	0	1	0
Tam kare olmayan kareköklü bir sayının hangi iki doğal sayı arasında olduğunu belirler.	2	0	2	0
Kareköklü bir ifadeyi a kök b şeklinde yazar ve a kök b şeklindeki ifadede katsayıyı kök içine alır.	1	0	1	0
Kareköklü bir ifade ile çarpıldığında, sonucu bir doğal sayı yapan çarpanlara örnek verir.	1	0	1	0
Kareköklü ifadelerde toplama ve çıkarma işlemlerini yapar.	1	0	1	0
Kareköklü ifadelerde çarpma ve bölme işlemlerini yapar.	1	0	1	0
Tam sayıların, tam sayı kuvvetlerini hesaplar.	3	0	3	0
Üstü ifadelerle ilgili temel kuralları anlar, birbirine denk ifadeler oluşturur.	1	0	1	0
Sayıların ondalık gösterimlerini 10'un tam sayı kuvvetlerini kullanarak çözümler.	1	1	0	100
Verilen bir sayıyı 10'un farklı tam sayı kuvvetlerini kullanarak ifade eder.	1	0	1	0
Çok büyük ve çok küçük sayıları bilimsel gösterimle ifade eder ve karşılaştırır.	1	0	1	0
Verilen pozitif tam sayıların pozitif tam sayı çarpanlarını bulur, pozitif tam sayıların pozitif tam sayı çarpanlarını üslü	1	1	0	100
Verilen iki doğal sayının aralarında asal olup olmadığını belirler.	1	0	1	0
İki doğal sayının en büyük ortak bölenini (EBOB) ve en küçük ortak katını (EKOK) hesaplar, ilgili problemleri çözer.	4	0	4	0
Sayısal (FEN)				
Fen				
İklim ve hava olayları arasındaki farkı açıklar.	2	1	1	50
DNA'nın kendini nasıl eşlediğini ifade eder.	1	1	0	100
Mevsimlerin oluşumuna yönelik tahminlerde bulunur.	5	0	5	0
Akraba evliliklerinin genetik sonuçlarını tartışır.	1	0	1	0
Tek karakter çaprazlamaları ile ilgili problemler çözerek sonuçları hakkında yorum yapar.	3	1	2	33
Nükleotid, gen, DNA ve kromozom kavramlarını açıklayarak bu kavramlar arasında ilişki kurar.	2	1	1	50
Canlıların yaşadıkları çevreye uyumlarını gözlem yaparak açıklar.	3	0	3	0
Örneklere yola çıkarak modifikasyonu açıklar.	2	1	1	50
Kalıtım ile ilgili kavramları tanımlar.	1	0	1	0